



Show- Kühlvitrine, 324 l, grau, +2°/+10° C

Artikel-Nr.
90633003 (KP6Q / LUXOR SLIM)

Explosionszeichnung / Ersatzteilliste

Bitte bei Ersatzteilbestellung immer Artikelnummer und
Seriennummer mit angeben!

1
HOME -> GEKÜHLTE AUSSTELLER -> VITRINEN "LUXOR" -> KP6Q-0P142 -> 1

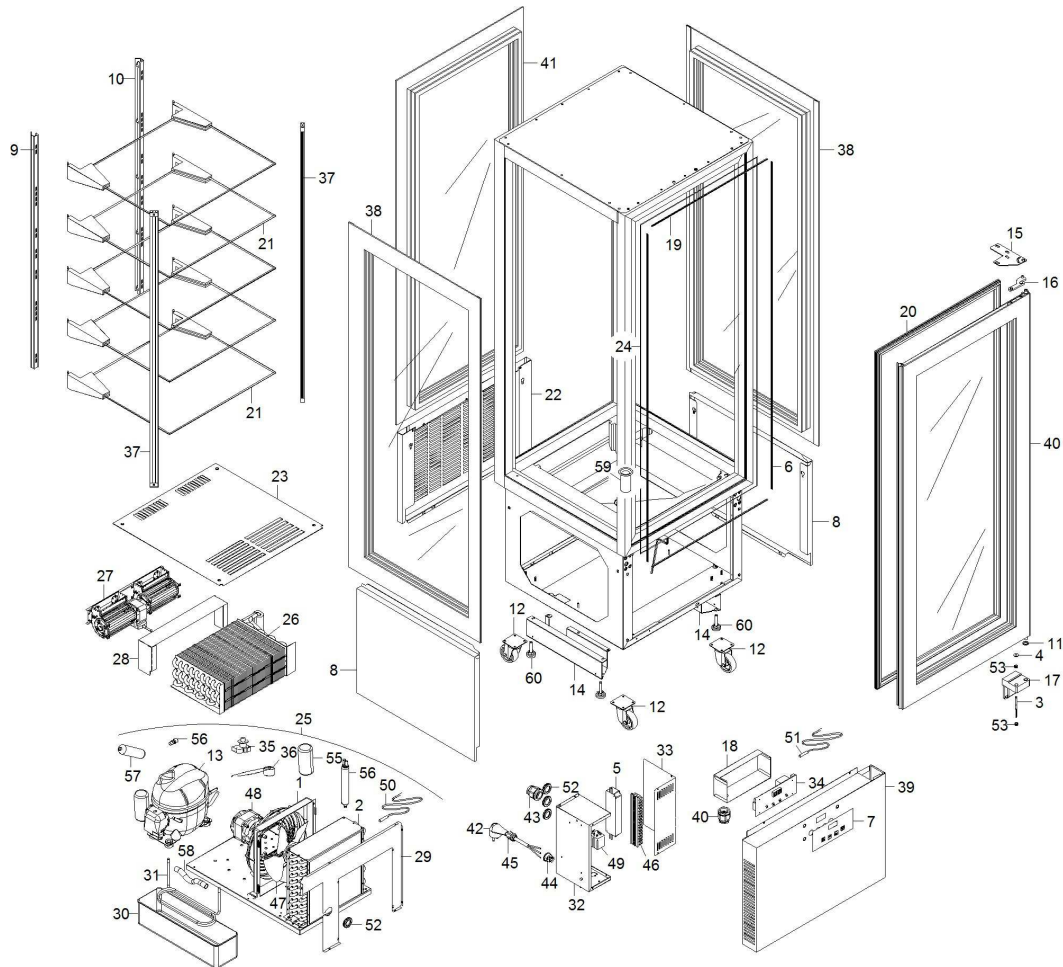

Änderung	Bestellnummer	Beschreibung	Empf.	Menge	Gültigkeit	datum
	1	3097420	VENTILATORSCH.		1	15/05/2015-
	2	3098250	KONDEN.+HAUBE		1	15/05/2015-
	3	3107780	MIKROSCHALTER	X	1	15/05/2015-
	4	3107790	MAGNET		1	15/05/2015-
	5	3161390	ALIMENTEUR ÉLECTRIQUE	X	1	15/05/2015-
	6	3163370	PROFIL		2	15/05/2015-
	7	3163850	SIEBGEDR. TAFEL	X	1	15/05/2015-
	8	3163910	SEITLICHE WAND		2	15/05/2015-
	9	3164260	ZAHNSTANGE		1	15/05/2015-
	10	3164680	ZAHNSTANGE		1	15/05/2015-
	11	3166060	UNTERLEGSCHIEBE		1	15/05/2015-
	12	3166110	RAD		4	15/05/2015-
	13	3179290	KOMPRESSOR	X	1	15/05/2015-
	14	3181430	HALTER		2	15/05/2015-
	15	3187680	OBERKASTEN		1	15/05/2015-
	16	3187690	TÜR HALTERUNG		1	15/05/2015-
	17	3187700	UNTERER BUEGEL		1	15/05/2015-
	18	3217420	KARTENSCHUTZ		1	15/05/2015-
	19	3263750	PROFIL		2	15/05/2015-
	20	3263780	DICHTUNG	X	1	15/05/2015-
	21	3263820	EINLEGE Brett		5	15/05/2015-



23	3263890	UNTERE WAND		1	15/05/2015-
24	3264130	WIDERSTAND	X	1	15/05/2015-
25	3264230	AGGREGAT		1	15/05/2015-
26	3264260	VERDAMPFER	X	1	15/05/2015-
27	3264340	TANGENZ.VENTIL.	X	1	15/05/2015-
28	3264350	KUEHLERHAUBE		1	15/05/2015-
29	3264360	KUEHLERHAUBE		1	15/05/2015-
30	3264420	KONDENSCHALE		1	15/05/2015-
31	3264430	SCHLANGE		1	15/05/2015-
32	3264510	SCHUTZHALHAUPTSCHALTER		1	15/05/2015-
33	3264520	SCHALTAFELDECKEL		1	15/05/2015-
34	3265510	ELEKTROKARTE	X	1	15/05/2015-
35	3293380	RELAY	X	1	15/05/2015-
36	3293390	MOTORSCHULTZSHALTER		1	15/05/2015-
37	6032950	LED-MODUL	X	2	15/05/2015-
38	6036690	GLAS		2	15/05/2015-
39	6039250	SCHALTERBLENDE		1	15/05/2015-
40	6039260	TUER		1	15/05/2015-
41	6039270	GLAS		1	15/05/2015-
42	32A2200	SPEISEKABEL		1	15/05/2015-
43	32D0220	ZUGENTLASTUNG		2	15/05/2015-
44	32D0680	KABELHALTER		1	15/05/2015-
45	32D0700	KABELZUGENTLASTUNG		1	15/05/2015-
46	32D0761	KLEMMBRETT	X	1	15/05/2015-
47	32M2510	FLÜGELRAD	X	1	15/05/2015-
48	32M7210	VENTILATORMOTOR	X	1	15/05/2015-
49	32V3720	RELAY	X	1	15/05/2015-
50	32V3730	FÜHLER NTC	X	1	15/05/2015-
51	32V6010	FÜHLER NTC	X	1	15/05/2015-
52	32X0120	KABELDURCHFÜHRUNG		4	15/05/2015-
53	32X0340	KABELDURCHFÜHRUNG		2	15/05/2015-
54	32Z7710	KONDENSATOR	X	1	15/05/2015-
55	33A0180	FILTER	X	1	15/05/2015-
56	33A1200	BETRIEBSVENTIL	X	1	15/05/2015-
57	35W3360	FLÜSSIGKEITSBEHÄLTER		1	15/05/2015-
58	35X1640	SIPHONABLAß	X	1	15/05/2015-
59	35X6900	SCHLUSS		1	15/05/2015-