from '13.03.11 until '15.12.09

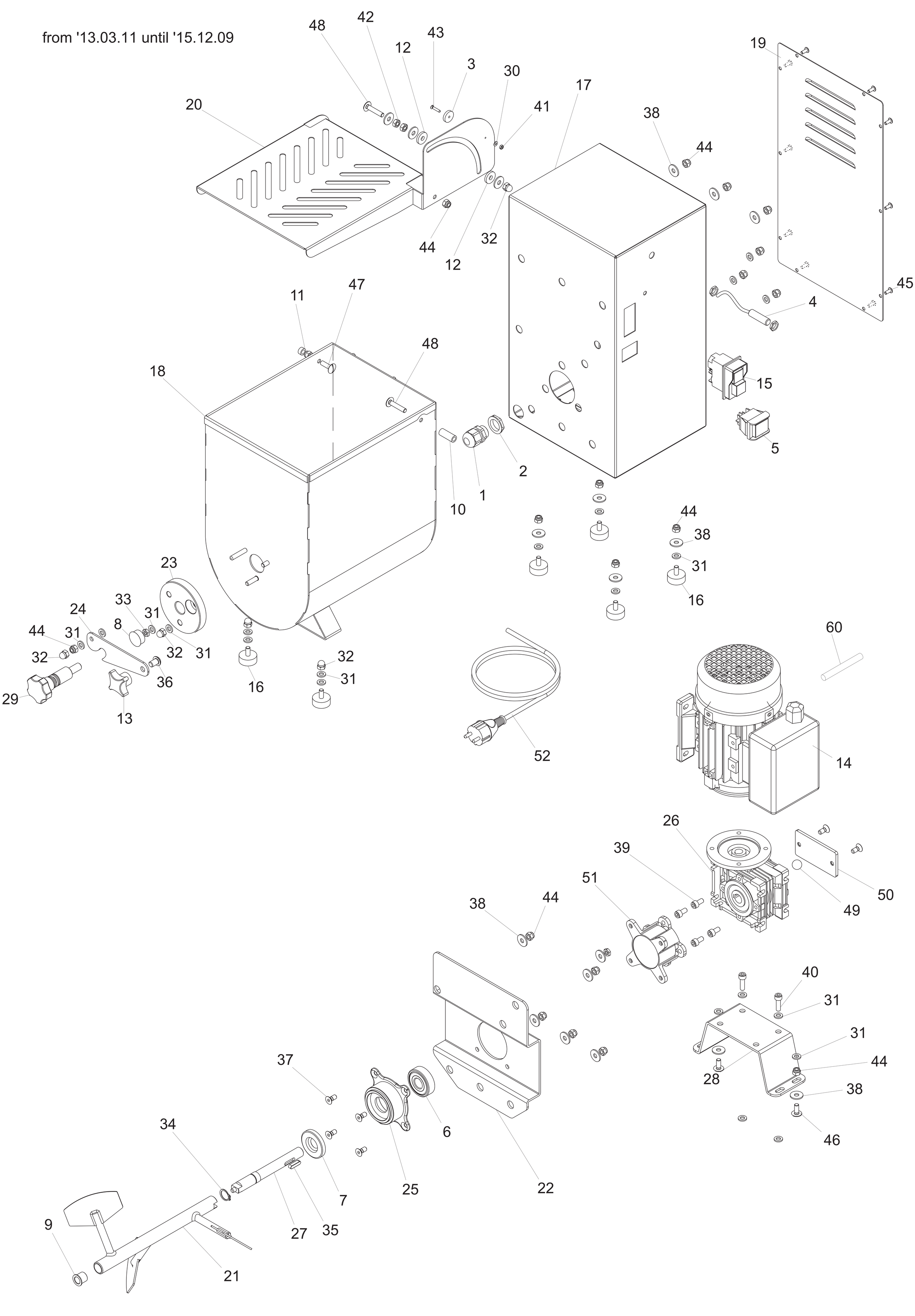

IP 10 M - from '13.03.11 until '15.12.09

Riferi	Nome prodotto	Codice
1	PRESSACAVO PLASTICA PG 11	LF1010072
2	DADO PLASTICA PG 11	LF1010072A
3	MAGNETE RICOPERTO DIA.17 M634 NA BA	LF1039712
4	MICRO A VITE COPERCHIO ME 10-20	LF1043105
5	INVER. COMELUX ON-ON ME 10-20	LF1043150
6	CUSCINETTO 6302 2RS ME 10 MP COMP	LF1143101
7	ANEL.TEN. 15-42-7 DOPPIO LABBRO	LF1243101
8	TAPPO FLANGIA VASCA ME 10 MP COMP	LF1443105
9	BOCCOLA FLANG. JFM-1014-14 ME10-20	LF1443115
10	DIST. PLAST. COP. 10X6,2X25 ME10-20	LF1443120
11	DIST. PLAST. COP. 10X6,2X5 ME10-20	LF1443125
12	DIST. PLAST. MICRO 18X6,4X3 ME10-20	LF1443130
13	VOLANTINO A CROCE	LF1537002
14	MOT. PAM 63 B 14 2P 230/50HZ ME 10	LF1843103
15	INTERRUTTORE + BOBINA V.230 MN	19410152
16	PARAC.PIEDINO D.25X10-M6X15 CNV TOP	19560160
17	CARENA MOTORE ME 10 MP COMP	LF2043101
18	VASCA ME 10 MP COMP	LF2043104
19	CARTER POST. MOTORE ME 10 MP COMP	LF2043107
20	COPERCHIO INOX VASCA ME 10 MP COMP	LF2043111
21	PALA ME 10 MP COMP	LF2043119
22	OMEGA SUPPORTO MOTORE ME 10 MP COMP	LF2043123
23	FLANGIA VASCA ME 10 MP COMP	LF2043129
24	LEVA CHIUSURA VASCA ME 10 MP COMP	LF2043132
25	FLANGIA RIDUTTORE ME 10 MP COMP	LF2043136
26	RIDUT. MNRV 040 63 I=50 ME 10 MP	LF2043140
27	PERNO TRASC. PALA ME 10 MP COMP	LF2043144
28	OMEGA SUPP. RID ME 10 MP COMP	LF2043147
29	POMELLO ASSEMB.FRONT VASCA MP	LF2043280
30	RONDELLA PIANA DIN 125 D 3	IX2125003
31	RONDELLA PIANA DIN 125 D 6	IX2125006
32	DADO CIECO DIN 1587 M 6	IX21587LC006
33	DADO ES. DIN 439 M 8 BASSO	IX2439008
34	ANELLI D ARRESTO DIN 471 D 15E	IX2471015
35	LINGUETTE DIN 6885/A 5X5X20	IX26885A050520
36	VITE TBEI ISO 7380 M 8X12	IX27380008012
37	VITE TSPEI DIN 7991 M 6X14	IX27991006014
38	RONDELLA F.LARGA DIN 9021 D 6X18	IX29021006018
39	VITE TCEI DIN 912 M 6X12	IX2912006012
40	VITE TCEI DIN 912 M 6X20	IX2912006020
41	DADO ES. DIN 934 M 3	IX2934003
42	DADO ES. DIN 934 M 6	IX2934006
43	VITE TSP- DIN 963 M 3X16	IX2963003016
44	DADO AUTOBLOCC. ES DIN 982 M 6 ALTO	IX2982006
45	VITE POELIERS M 4X10	IX2POEL004010
46	VITE POELIERS M 6X10	IX2POEL006010
47	VITE POELIERS M 6X15	IX2POEL006015

48	VITE POELIERS M 6X35	IX2POEL006035
49	SFERA DIAM. 13,494 TC 8 VGS	29320201
50	PIATTO POSTERIORE RID. TC 8 VGS	29540100
51	FLANG.DISTANZ.SUPP.MOT. TC 8 VGS	29561200
52	CAVO 3 X 1 CON SPINA SHUKO	LF1061005
60	CAVETTO ALIMENT. MOTORE TF TC BZ	LF1030522030