



**Applus®**  
LGA1  
Organismo  
Notificado  
**0370**

**AENOR**  
Organismo  
Notificado  
**0099**



TOLERANCIAS GENERALES: ±0.5 mm

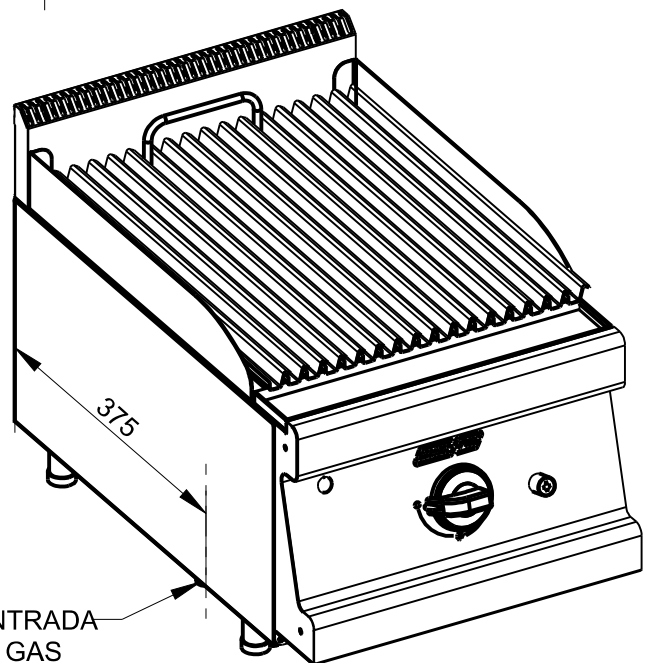
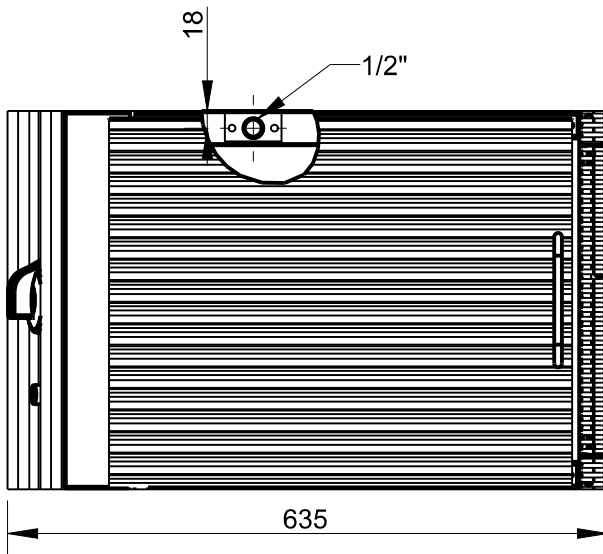
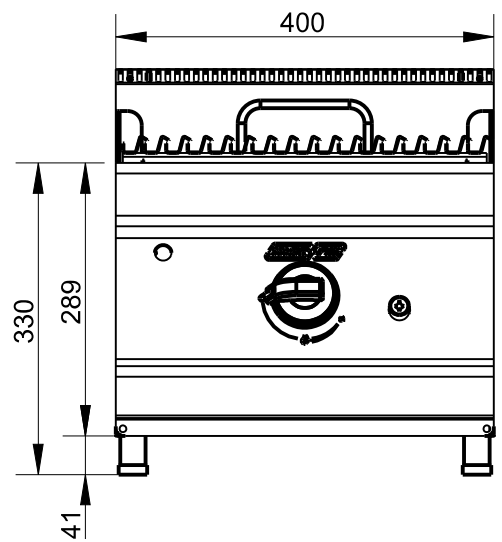
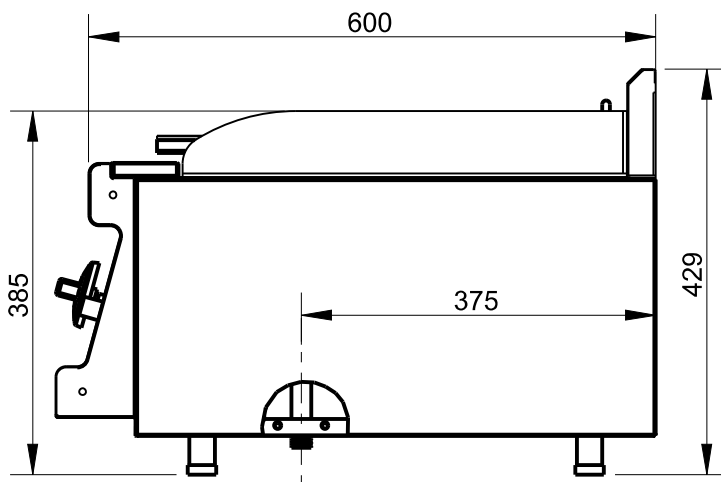

POTENCIA: 5 KW

ENTRADA GAS

ATENCIÓN: CUANDO VA MONTADO SOBRE SOPORTE LAS PATAS SE DEBEN SACAR Y ATORNILLAR EL APARATO AL SOPORTE



FAMILIA: COCINAS 2008

FECHA: 23/06/11

MODELO: 3013/2

PESO(Kg): 29.798

DENOMINACION:  
BARBACOA SNACK/2 400

ESCALA:  
1/8

MATERIAL:  
INOX

CODIGO:  
30132



**Applus®**  
LGA1  
Organismo  
Notificado  
**0370**

**AENOR**  
Organismo  
Notificado  
**0099**



TOLERANCIAS GENERALES: ±0.5 mm

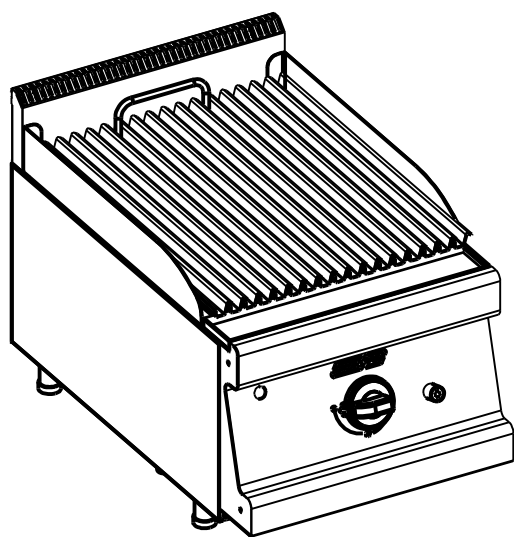

QT	COD	DESCRIPCION
1	3739	ENCENDIDO PIEZOELECTRICO
4	6038	PATA REGULABLE AP. SNACK
1	96108	CEPILLO BARBACOA
1	301340	LAT IZQ SOBRE BBQ/2-600
1	301341	LAT DCHO SOBRE BBQ/2-600
1	330913	TRASERO HORNILLO 400
1	350465	FRONTAL INFERIOR 400
1	440249	CANAL PLANCHA 400
1	3013012P	PARRILLA CARNE BBQ/2 SNACK
1	3013162M	DEFLECTOR MONT. BBQ/2 400 SNACK
1	3013392C	CONJ. FRONTAL BBQ/2 SNACK 400
1	301522C	CONJ. PETO SNK CORTO 400
1	330608M	CONJ.LAT.SUPERIOR DCH.600
1	330609M	CONJ.LAT.SUPERIOR IZQ.600
1	330985PC	BATERIA COMPLETA COCINA 1F.
1	340173PM	CONJUNTO MANDO A GAS
1	C5816289M	CONJUNTO GRIFO EJE LARGO
2	C9500009	PIEDRA VOLCÁNICA (BOLSA 3KG.)
1	T10030	TUBO AL D.10 L.300

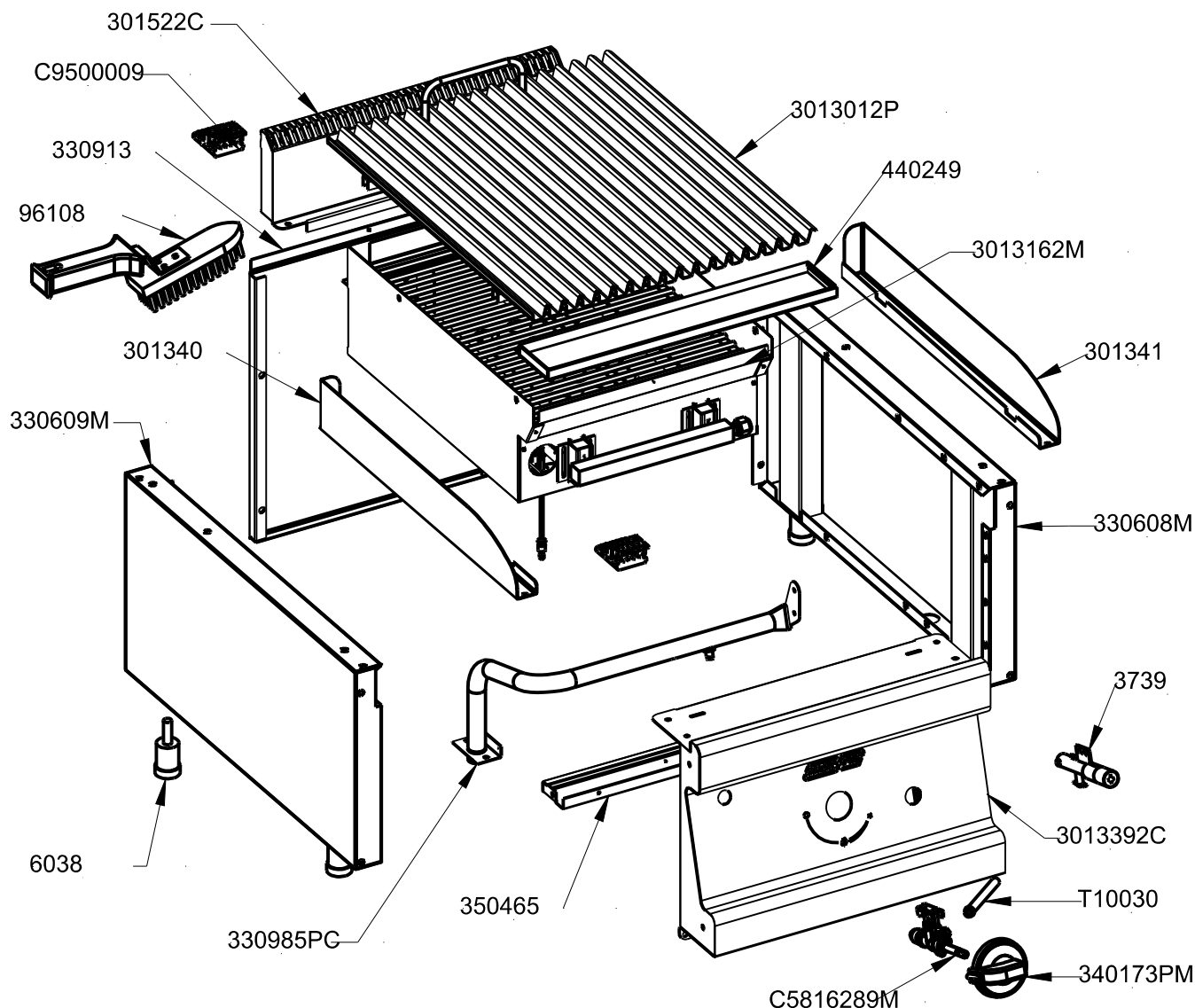

FAMILIA: COCINAS 2008

FECHA: 23/06/11

MODELO: 3013/2

PESO(Kg): 29.798

DENOMINACION:  
BARBACOA SNACK/2 400

ESCALA:  
1/8

MATERIAL:  
INOX

CODIGO:  
30132



**Applus®**  
LGA1  
Organismo  
Notificado  
**0370**

**AENOR**  
Organismo  
Notificado  
**0099**



TOLERANCIAS GENERALES: ±0.5 mm

QT	COD	DESCRIPCION	FAB.	MATERIAL	DATA	PESO
2	300184	AIREADOR QUEMADOR	SÍ	INOFER 0.8	09/06/09	0.023
4	300187	REGISTRO TRASERO QUEMADOR	SÍ	INOFER 1.2	05/12/08	0.044
1	300388	CORRELLAMAS	SÍ	INOFER 0.8	05/02/09	0.106
1	300399	TAPA 20X20 C/AGUJERO D.12	SÍ	FE 1.2	02/09/08	0.003
1	301340	LAT IZQ SOBRE BBQ/2-600	SÍ	INOX 2	05/10/12	0.821
1	301341	LAT DCHO SOBRE BBQ/2-600	SÍ	INOX 2	05/10/12	0.821
1	301399	TAPA 20X20	SÍ	FE 1.2	02/09/08	0.004
1	301522	PETO SOBRE SNACK 400 CORTO	SÍ	INOX 1.2	10/12/08	0.598
1	301578	TAPETA DCH.PETO CORTO SNK	SÍ	i441 1.2	09/10/07	0.072
1	301579	TAPETA IZQ.PETO CORTO SNK	SÍ	i441 1.2	09/10/07	0.072
1	330194	PLETINA LATERAL BATERÍA	SÍ	FE 1.5	03/11/08	0.012
1	330294	PLETINA BASE BATERÍA	SÍ	FE 1.5	03/11/08	0.021
1	330608	LATERAL SUPERIOR 600 DCHO	SÍ	i441 0.8	29/10/08	1.456
1	330609	LATERAL SUPERIOR 600 IZQ	SÍ	i441 0.8	29/10/08	1.456
3	330675	REFUERZO PATA	SÍ	GALVA 1.5	11/12/08	0.429
1	330913	TRASERO HORNILLO 400	SÍ	INOFER 0.8	11/12/08	0.931
1	350465	FRONTAL INFERIOR 400	SÍ	INOFER 0.8	15/06/10	0.180
1	362176	SOPORTE-ADAPT.PIEZO SIT-JUNK	SÍ	i441 0.8	18/05/11	0.035
1	440249	CANAL PLANCHA 400	SÍ	INOFER 0.8	18/02/10	0.301
1	3001782	TAPETA LAT.DCH.FR.BBQ/2 SNACK 400	SÍ	INOFER 1.2	14/06/11	0.143
1	3001792	TAPETA LAT.DCH.FR.BBQ/2 SNACK 400	SÍ	INOFER 1.2	06/06/11	0.154
1	3013162	DEFLECTOR BBQ/2 400 SNACK	SÍ	INOFER 0.8	23/06/11	2.088
1	3013392	FRONTAL MANDOS BBQ/2 SNACK 400	SÍ	INOX 1.2	09/10/12	2.102
1	3306751	REFUERZO PATA C/ENCAJE BATERIA	SÍ	GALVA 1.5	09/01/09	0.361
1	3013162M	DEFLECTOR MONT.BBQ/2 400 SNACK	SÍ	INOX	08/06/11	5.647
1	3013392C	CONJ. FRONTAL BBQ/2 SNACK 400	SÍ	INOX	09/10/12	2.481
1	301522C	CONJ. PETO SNK CORTO 400	SÍ	INOX	10/12/08	0.758
1	330608M	CONJ.LAT.SUPERIOR DCH.600	SÍ	INOX	17/01/11	2.330
1	330609M	CONJ.LAT.SUPERIOR IZQ.600	SÍ	INOX	17/01/11	2.261
2	TESTA140	ANGULO TESTATINA 140	SÍ	INOX 0.6	29/08/07	0.016
6	TESTA35	ANGULO TESTATINA 35	SÍ	INOX 0.6	29/08/07	0.004
2	TESTA70	ANGULO TESTATINA 70	SÍ	INOX 0.6	29/08/07	0.008
4	1014	REMACHE ROSCADO M-10	NO	ZN	17/12/09	0.008
1	2175	CABLE PIEZO L=760	NO	FIBRA/CU	21/06/12	0.009
1	3705	SOPORTE SUPERIOR	NO	FE	03/02/09	0.005
1	3739	ENCENDIDO PIEZOELECTRICO	NO	INOX	29/04/11	0.098
1	3781	TUERCA M16X1.5 D.10	NO	LATON	05/09/08	0.015
1	3782	BICONO D.10 LATON	NO	LATON	01/01/09	0.001
1	3786	SOPORTE INFERIOR	NO	FE	03/02/09	0.009
4	6038	PATA REGULABLE AP.SNACK	NO	BAQUELITA	01/12/93	0.068
1	31691	BRIDA 1/2" SABAF	NO	FE ZN	13/02/09	0.011
1	96108	CEPILLO BARBACOA	NO	INOX	01/01/01	0.220
1	330189	MANGUITO M16X1.5 TUBO D.10	NO	FE	22/09/08	0.007
2	447148	GUIA REFUERZO PARRILLA CARNE 400	NO	FE 2	04/03/10	0.231



FAMILIA: COCINAS 2008

FECHA: 23/06/11

MODELO: 3013/2

PESO(Kg): 29.798

DENOMINACION:  
BARBACOA SNACK/2 400

ESCALA:  
1/10

MATERIAL:  
INOX

CODIGO:  
30132



**Applus®**  
LGAI  
Organismo  
Notificado  
**0370**

**AENOR**  
Organismo  
Notificado  
**0099**



TOLERANCIAS GENERALES: ±0.5 mm

2	300187P	QUEMADOR TUBULAR D.40 L.400	NO	INOX	05/08/09	0.424
1	3013012P	PARRILLA CARNE BBQ/2 SNACK	NO	FE	08/06/11	5.948
1	301302P	PARRILLA LAVA BBQ 400X600	NO	FE PAV.	14/12/10	2.126
17	3013482P	CANAL PARR. CENT.BBQ/2 600/750	NO	FE 1.5	08/06/11	0.264
1	3013512P	TIRADOR PARRILLA BBQ/2 SNACK	NO	FE D.8	08/06/11	0.085
1	330985P	BATERÍA 1F 400	NO	FE 1/2"	20/04/11	0.453
1	330985PC	BATERIA COMPLETA COCINA 1F.	NO	FE ZN	20/04/11	0.499
1	340172P	EMBELLECEDOR MANDO GAS/ELECT.	NO	ABS	10/12/07	0.012
1	340173P	MANDO COCINA GAS 2008	NO	BAQUELITA	10/12/07	0.064
1	340173PM	CONJUNTO MANDO A GAS	NO	BAQUELITA	10/12/07	0.076
1	3786M	CONJUNTO TERMOPAR-BUJIA	NO	VARIOS	03/02/09	0.055
1	447175P	REFUERZO PAR.BBQ BAR	NO	FE D.10	08/06/11	0.910
1	493086P	COLECTOR HGR	NO	FE	07/10/08	0.124
1	493086PC	COLECTOR 2 SALIDAS HGR	NO	FE ZN.	07/10/08	0.000
2	C1061243	TORNILLO M-4X25 DIN933 ZN	NO	FE ZN	12/02/09	0.003
1	C3704	TORNILLO ZN SIT	NO	FE ZN	03/02/09	0.004
1	C5811809	TERMOPAR M8 C/LISA L.850	NO	CU	03/02/09	0.022
2	C5812649	INY. D.110 GLP QUEM. L.400	NO	LATON	01/01/09	0.012
2	C5812669	INY. D.160 GN QUEM.L.400	NO	LATON	01/01/09	0.012
1	C5815559	BICONO D.8 SABAF	NO	LATON	13/02/09	0.001
1	C5815569	TUERCA 1/4" D.8 SABAF	NO	FE ZN	13/02/09	0.003
1	C5816289	GRIFO COCINA ECO +15MM	NO	LATON	11/02/09	0.102
1	C5816289M	CONJUNTO GRIFO EJE LARGO	NO	LATON	11/02/09	0.124
1	C5816309	TOMA DE PRESIÓN PARA BATERIA	NO	LATON	31/03/11	0.013
1	C5820109	BUJIA	NO	CER	22/10/02	0.007
2	C9500009	PIEDRA VOLCÁNICA (BOLSA 3KG.)	NO	P.V.	23/12/08	3.000
1	T10030	TUBO AL D.10 L.300	NO	AL 99.7%	13/05/09	0.031



FAMILIA: COCINAS 2008

FECHA: 23/06/11

MODELO: 3013/2

PESO(Kg): 29.798

DENOMINACION:  
BARBACOA SNACK/2 400

ESCALA:  
1/10

MATERIAL:  
INOX

CODIGO:  
30132



**Applus®**  
LGA1  
Organismo  
Notificado  
**0370**

**AENOR**  
Organismo  
Notificado  
**0099**



TOLERANCIAS GENERALES: ±0.5 mm

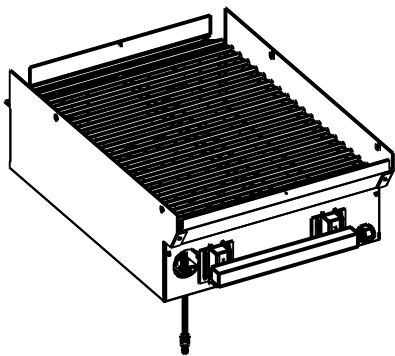

QT	COD	DESCRIPCION
1	3781	TUERCA M16X1.5 D.10
1	3782	BICONO D.10 LATON
2	300184	AIREADOR QUEMADOR
4	300187	REGISTRO TRASERO QUEMADOR
1	300388	CORRELLAMAS
1	3013162	DEFLECTOR BBQ/2 400 SNACK
2	300187P	QUEMADOR TUBULAR D.40 L.400
1	301302P	PARRILLA LAVA BBQ 400X600
1	3786M	CONJUNTO TERMOPAR-BUJIA
1	493086PC	COLECTOR 2 SALIDAS HGR
2	C5812649	INY. D.110 GLP QUEM. L.400
2	C5812669	INY. D.160 GN QUEM.L.400

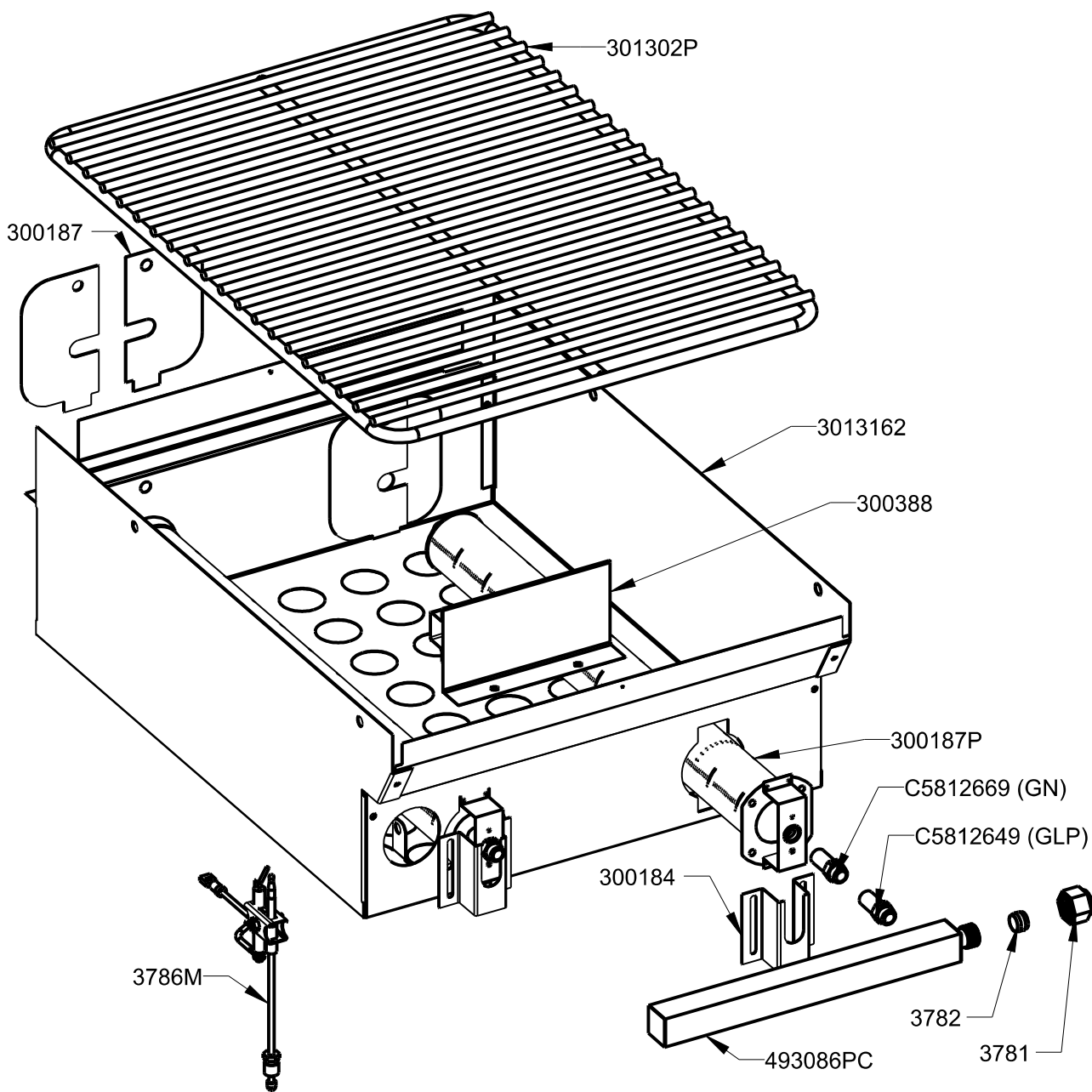

FAMILIA: COCINAS 2008

FECHA: 08/06/11

MODELO: 3013/2

PESO(Kg): 5.647

DENOMINACION:  
DEFLECTOR MONT.BBQ/2 400 SNACK

ESCALA:  
1/4

MATERIAL:  
INOX

CODIGO:  
3013162M



**Applus®**  
LGA1  
Organismo  
Notificado  
**0370**

**AENOR**  
Organismo  
Notificado  
**0099**



TOLERANCIAS GENERALES: ±0.5 mm

QT	COD	DESCRIPCION
1	2175	CABLE PIEZO L=760
1	3705	SOPORTE SUPERIOR
1	3786	SOPORTE INFERIOR
1	C3704	TORNILLO ZN SIT
1	C5811809	TERMOPAR M8 C/LISA L.850
1	C5820109	BUJIA

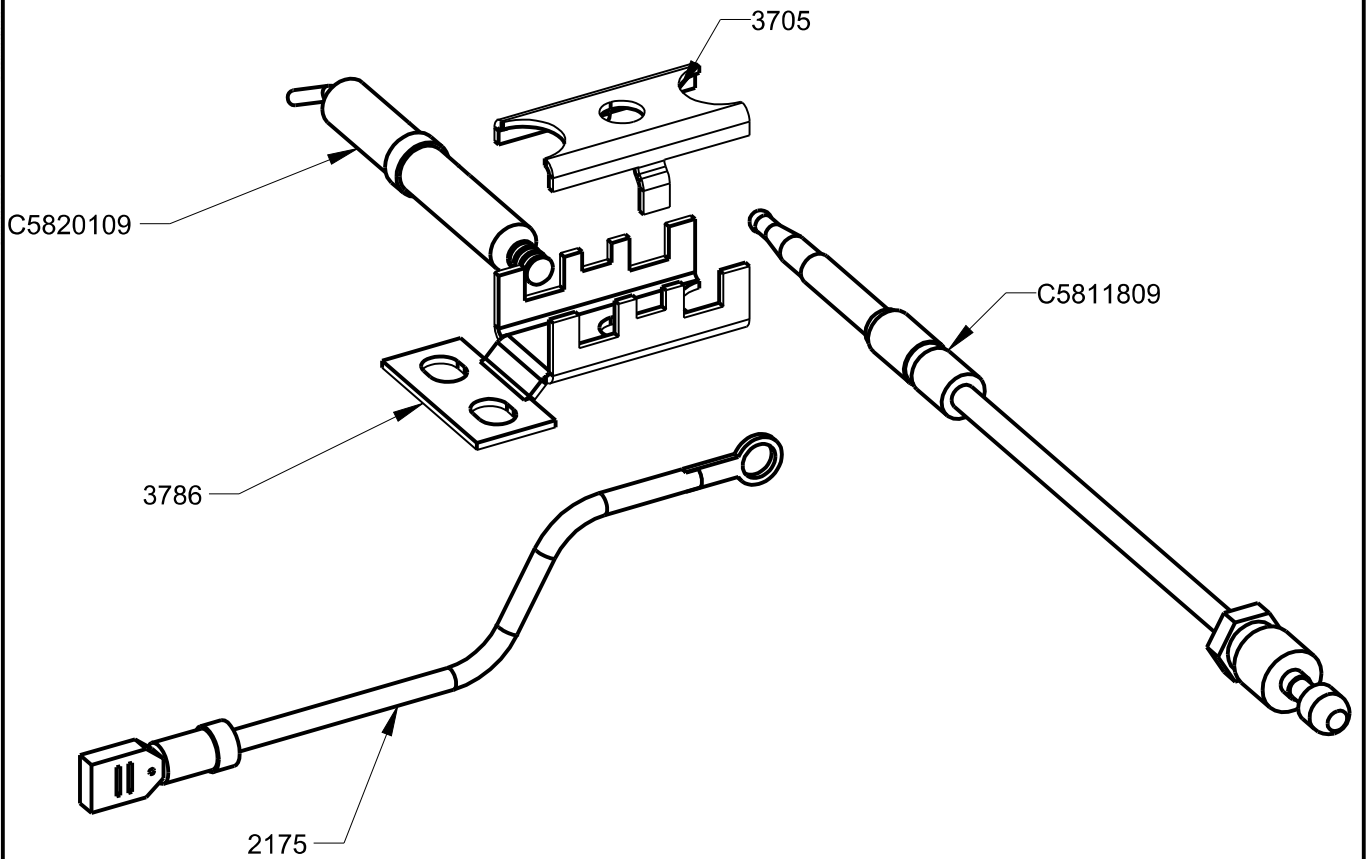
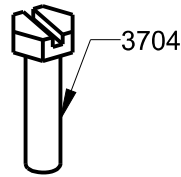
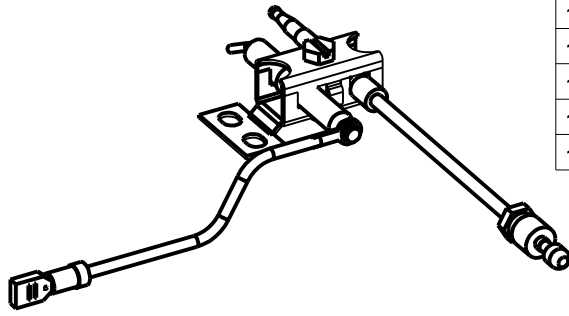

FAMILIA: COCINAS 2008

FECHA: 03/02/09

MODELO: 4901

PESO(Kg): 0.055

DENOMINACION:  
CONJUNTO TERMOPAR-BUJIA

ESCALA:  
1/1

MATERIAL:  
VARIOS

CODIGO:  
3786M



**Applus®**  
LGA1  
Organismo  
Notificado  
**0370**

**AENOR**  
Organismo  
Notificado  
**0099**



TOLERANCIAS GENERALES: ±0.5 mm

QT	COD	DESCRIPCION
1	31691	BRIDA 1/2" SABAF
2	C1061243	TORNILLO M-4X25 DIN933 ZN
1	C5815559	BICONO D.8 SABAF
1	C5815569	TUERCA 1/4" D.8 SABAF
1	C5816289	GRIFO COCINA ECO +15MM

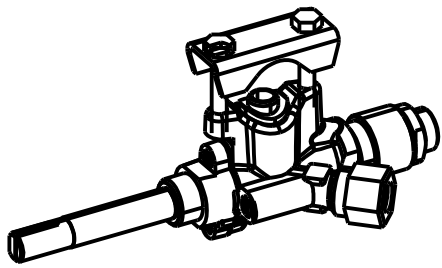

ESCALA 1/2

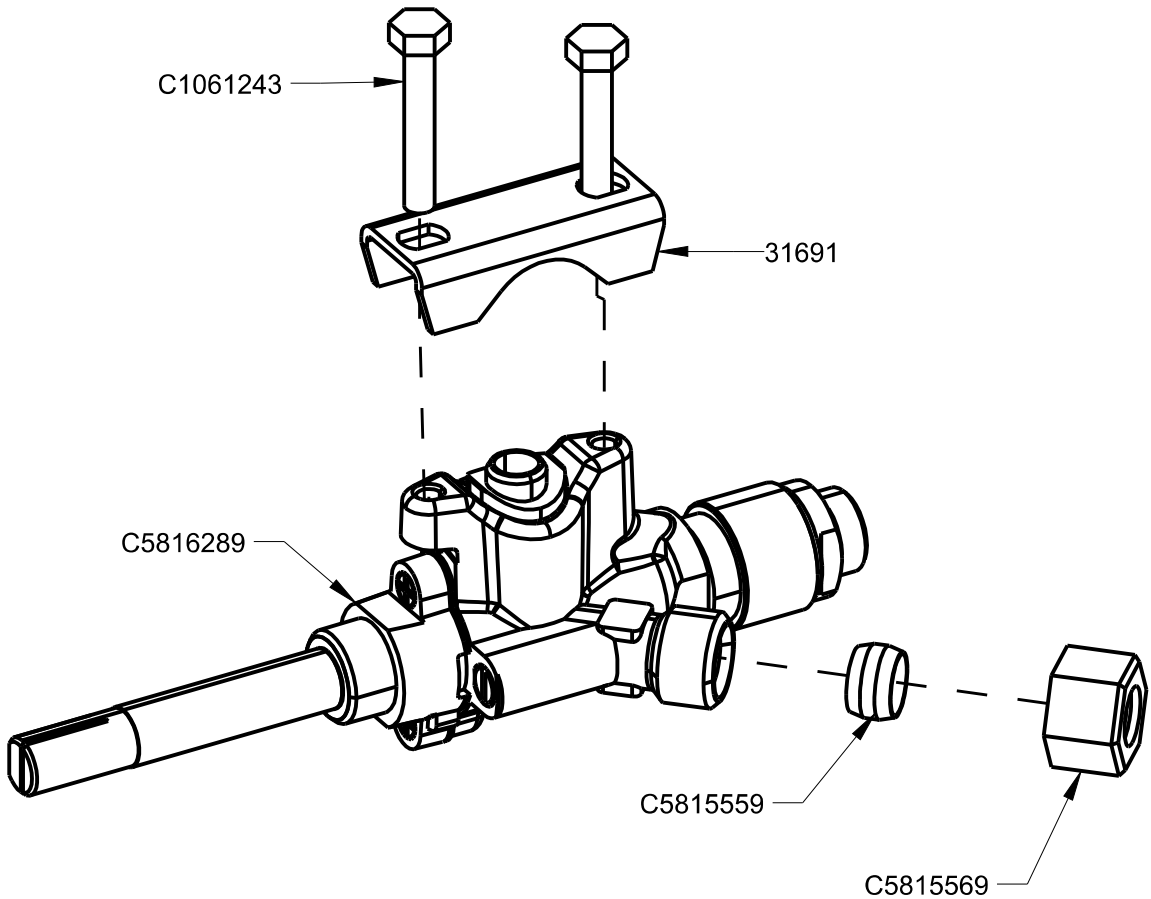
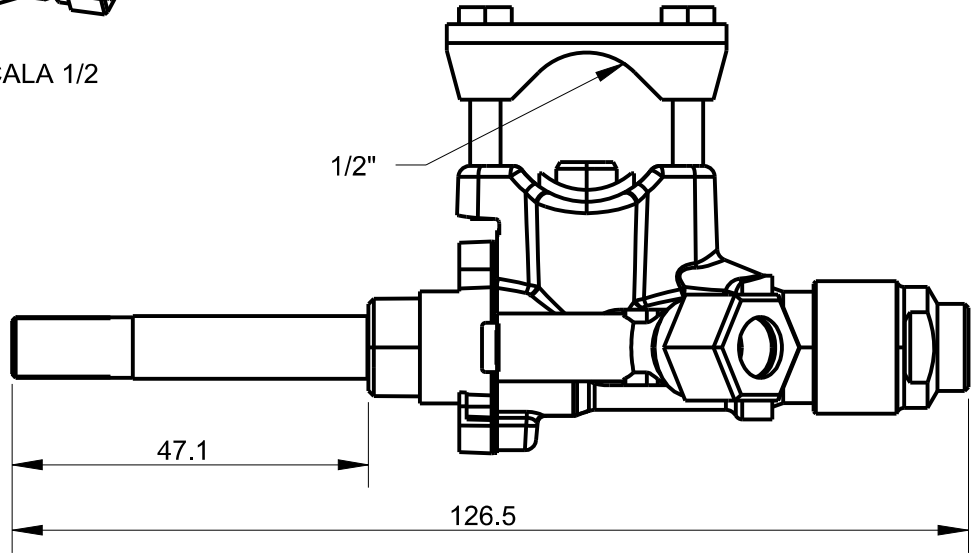

FAMILIA: COCINAS 2008

FECHA: 11/02/09

MODELO: 3300

PESO(Kg): 0.124

DENOMINACION:  
CONJUNTO GRIFO EJE LARGO

ESCALA:  
1/1

MATERIAL:  
LATON

CODIGO:  
C5816289M