



## **Showvitrine, 324 I, grau, -22°/+5° C**

Artikel-Nr.  
90633004 (KD6Q / LUXOR SLIM)

---

### **Explosionszeichnung / Ersatzteilliste**

---

Bitte bei Ersatzteilbestellung immer Artikelnummer und  
Seriennummer mit angeben!



1  
HOME -> GEKÜHLTE AUSSTELLER -> VITRINEN "LUXOR" -> KD6Q-0P142 -> 1

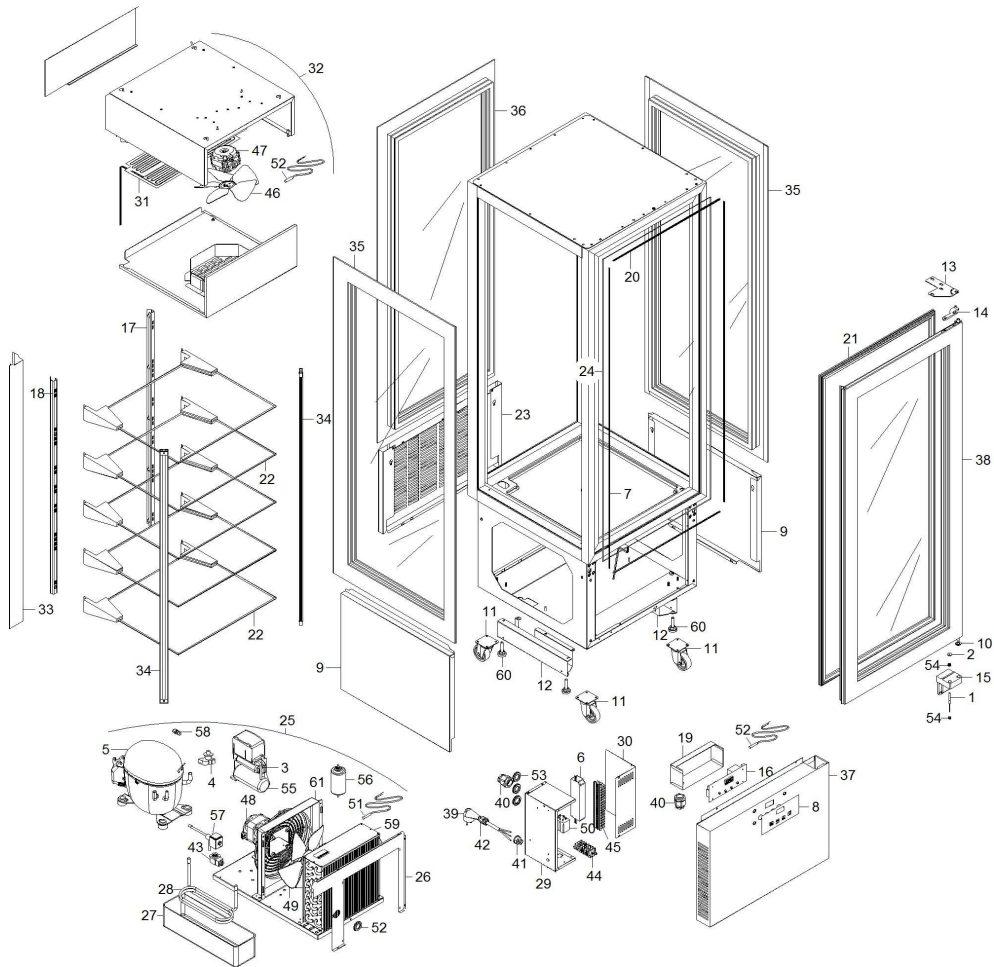

Änderung	Bestellnummer	Beschreibung	Empf.	Menge	Gültigkeit	datum
	1 3107780	MIKROSCHALTER	X	1	04/05/2015-	
	2 3107790	MAGNET		1	04/05/2015-	
	3 3142540	KONDENSATOR		1	04/05/2015-	
	4 3154410	RELAY		1	04/05/2015-	
	5 3155540	KOMPRESSOR		1	04/05/2015-	
	6 3161390	ALIMENTEUR ÉLECTRIQUE	X	1	04/05/2015-	
	7 3163370	PROFIL		2	04/05/2015-	
	8 3163850	SIEBGEDR. TAFEL	X	1	04/05/2015-	
	9 3163910	SEITLICHE WAND		2	04/05/2015-	
	10 3166060	UNTERLEGSCHIEBE		1	04/05/2015-	
	11 3166110	RAD		4	04/05/2015-	
	12 3181430	HALTER		2	04/05/2015-	
	13 3187680	OBERKASTEN		1	04/05/2015-	
	14 3187690	TÜR HALTERUNG		1	04/05/2015-	
	15 3187700	UNTERER BUEGEL		1	04/05/2015-	
	16 3265520	ELEKTROKARTE	X	1	04/05/2015-	
	17 3212920	ZAHNSTANGE		1	04/05/2015-	
	18 3212930	ZAHNSTANGE		1	04/05/2015-	
	19 3217420	KARTENSCHUTZ		1	04/05/2015-	
	20 3263750	PROFIL		2	04/05/2015-	
	21 3263780	DICHTUNG	X	1	04/05/2015-	

	23	3263850	RÜCKWAND		1 04/05/2015-
	24	3264130	WIDERSTAND	X	1 04/05/2015- Accept / Accetta
	25	3264240	AGGREGAT		1 04/05/2015-
	26	3264370	KUEHLERHAUBE		1 04/05/2015-
	27	3264420	KONDENSCHALE		1 04/05/2015-
	28	3264440	SCHLANGE		1 04/05/2015-
	29	3264510	SCHUTZHALHAUPTSCHALTER		1 04/05/2015-
	30	3264520	SCHALTAFELDECKEL		1 04/05/2015-
	31	3264570	WIDERSTAND	X	1 04/05/2015-
	32	3264580	VERDAMPFER	X	1 04/05/2015-
	33	3264630	SCHUTZ		1 04/05/2015-
	34	6032950	LED-MODUL	X	2 04/05/2015-
	35	6033860	GLAS		2 04/05/2015-
	36	6039290	GLAS		1 04/05/2015-
	37	6039250	SCHALTERBLENDE		1 04/05/2015-
	38	6039280	TUER		1 04/05/2015-
	39	32A2200	SPEISEKABEL		1 04/05/2015-
	40	32D0220	ZUGENTLASTUNG		2 04/05/2015-
	41	32D0680	KABELHALTER		1 04/05/2015-
	42	32D0700	KABELZUGENTLASTUNG		1 04/05/2015-
	43	32D0710	DREIPOLIGER VERBINDER		1 04/05/2015-
	44	32D0750	KLEMMBRETT		1 04/05/2015-
	45	32D0761	KLEMMBRETT	X	1 04/05/2015-
	46	32M2510	FLÜGELRAD	X	1 04/05/2015-
	47	32M7190	VENTILATORMOTOR	X	1 04/05/2015-
	48	32M7210	VENTILATORMOTOR	X	1 04/05/2015-
	49	32M7220	FLÜGELRAD	X	1 04/05/2015-
	 50	32V3720	RELAY	X	1 04/05/2015-16/07/2015
	50	3251120	RELAY	X	1 17/07/2015-
	51	32V3730	FÜHLER NTC	X	1 04/05/2015-
	52	32V6010	FÜHLER NTC	X	2 04/05/2015-
	53	32X0120	KABELDURCHFÜHRUNG		4 04/05/2015-
	54	32X0340	KABELDURCHFÜHRUNG		2 04/05/2015-
	55	32Z9120	KONDENSATOR		1 04/05/2015-
	56	33A0330	FILTER	X	1 04/05/2015-
	57	33A0510	ELEKTROVENTIL	X	1 04/05/2015-
	58	33A1200	BETRIEBSVENTIL	X	1 04/05/2015-
	59	34E2220	KONDENSATOR MIT ANSAUGPANEEL		1 04/05/2015-
	60	36C0630	FUß		4 04/05/2015-