



**AENOR**  
Organismo Notificado  
**0099**

**Applus®**  
LGA1  
Organismo Notificado  
**0370**



TOLERANCIAS GENERALES:  $\pm 0.5$  mm

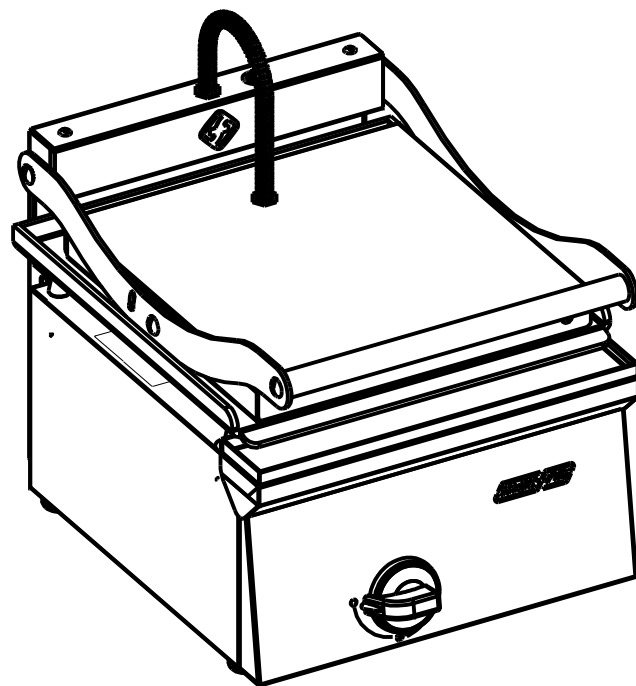
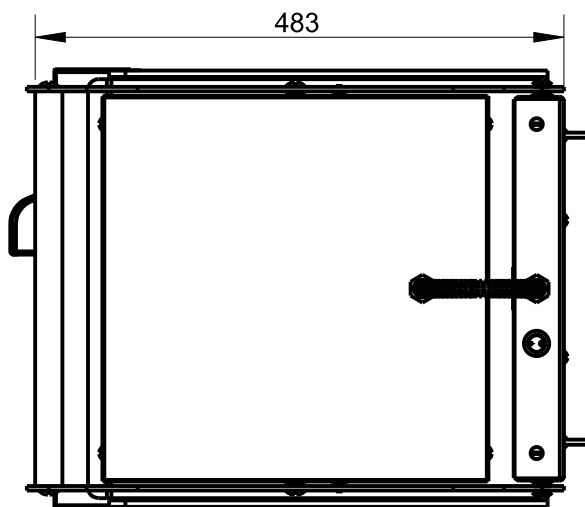
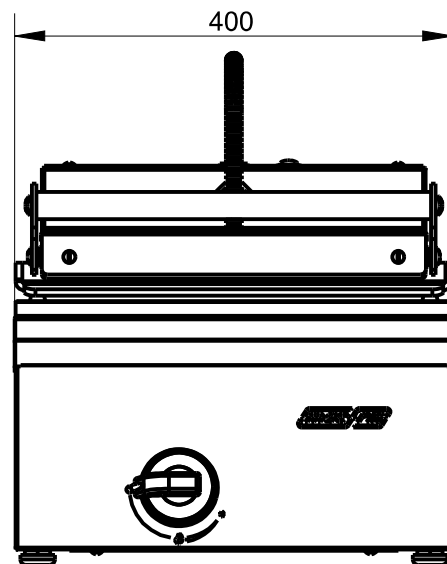
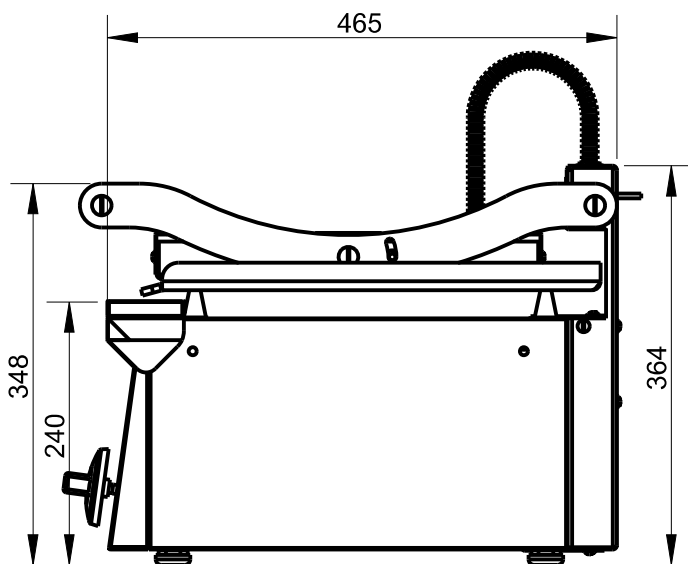

PLANCHA A GAS (4422)  
GRILL ELECTRICO (4401)



FAMILIA: BAR 2009

FECHA: 27/05/10

MODELO: 4462

PESO(Kg): 26.515

DENOMINACION:  
PLANCHA GRILL 400 GAS

ESCALA:  
29/200

MATERIAL:  
INOX

CODIGO:  
4462



**Applus®**  
LGA1  
Organismo  
Notificado  
**0370**

**AENOR**  
Organismo  
Notificado  
**0099**



TOLERANCIAS GENERALES: ±0.5 mm

QT	COD	DESCRIPCION
1	4401	KIT GRILL
1	4422	PLANCHA BAR GAS 400 FE 6MM

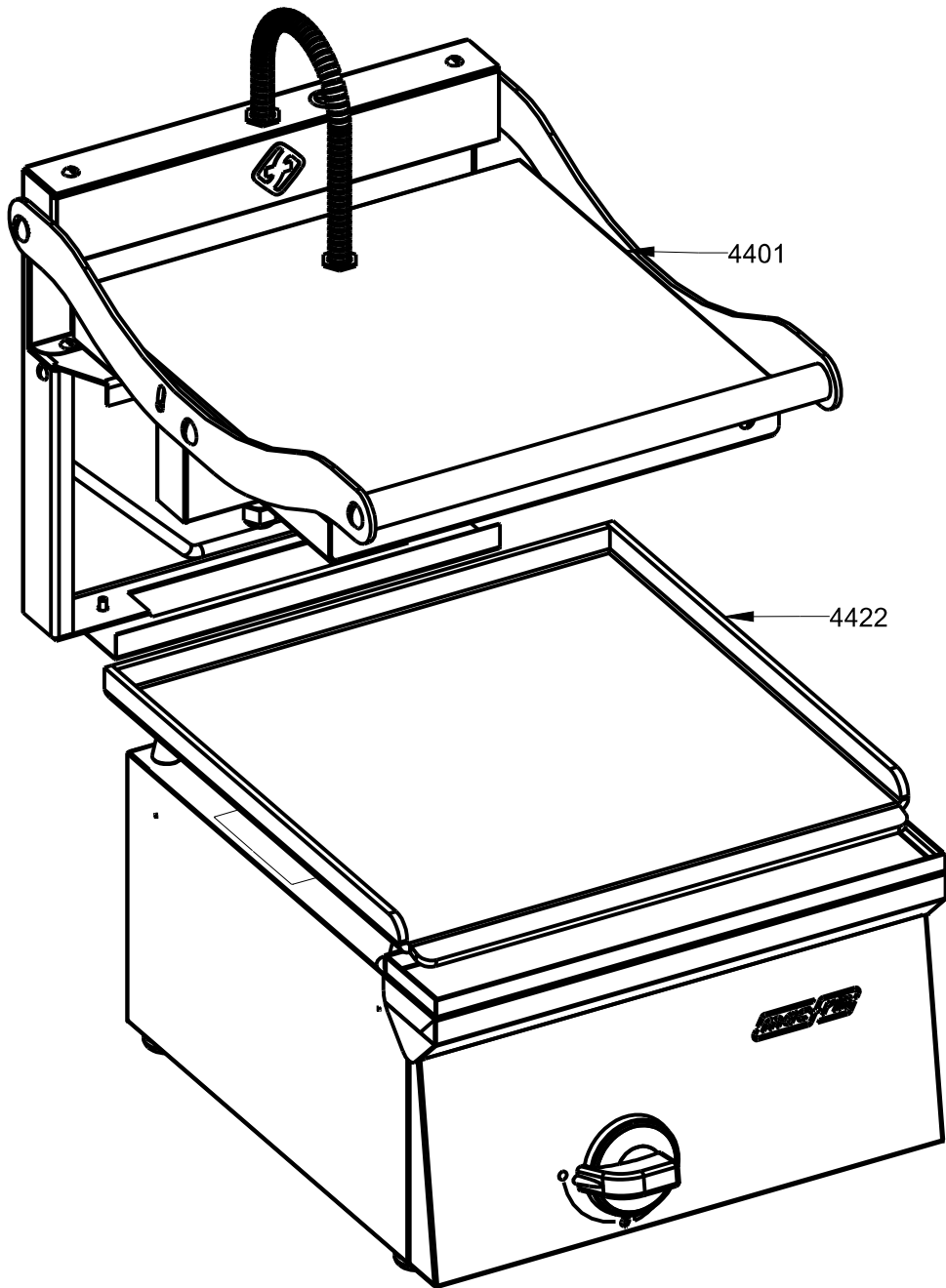
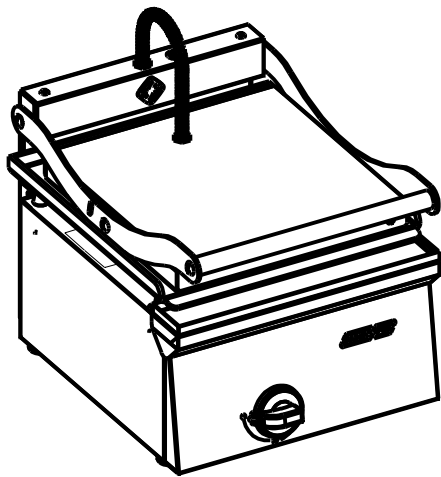

FAMILIA: BAR 2009

FECHA: 27/05/10

MODELO: 4462

PESO(Kg): 26.515

DENOMINACION:  
PLANCHA GRILL 400 GAS

ESCALA:  
1/5

MATERIAL:  
INOX

CODIGO:  
4462



**Applus®**  
LGA1  
Organismo  
Notificado  
**0370**

**AENOR**  
Organismo  
Notificado  
**0099**



TOLERANCIAS GENERALES: ±0.5 mm

QT	COD	DESCRIPCION	FAB.	MATERIAL	DATA	PESO
1	4401	KIT GRILL	SÍ	INOX	27/10/10	12.019
1	4422	PLANCHA BAR GAS 400 FE 6MM	SÍ	INOX	01/06/10	14.796
1	4462	PLANCHA GRILL 400 GAS	SÍ	INOX	27/05/10	26.515
1	300184	AIREADOR QUEMADOR	SÍ	INOFER 0.8	09/06/09	0.023
2	330294	PLETINA BASE BATERÍA	SÍ	FE 1.5	03/11/08	0.021
1	440114	SOPORTE RESISTENCIA	SÍ	GALVA 1.5	25/05/10	0.613
1	440116	DEFLECTOR GRILL	SÍ	INOX 2	26/05/10	2.762
1	440122	PETO GRILL	SÍ	INOX 2	26/05/10	2.769
1	440132	TAPA GRILL	SÍ	INOFER 0.8	26/05/10	0.984
1	440133	PROTECTOR CONEXIONES GRILL	SÍ	GALVA 0.8	25/05/10	0.256
2	440140	LATERAL GRILL	SÍ	INOX 4	27/10/10	0.616
1	440148	GUIA SUJECIÓN GRILL	SÍ	INOFER 1.2	25/05/10	0.188
1	440164	PETO INTERIOR	SÍ	INOFER 0.8	25/05/10	0.472
1	440176	SOPORTE SUJECIÓN GRILL	SÍ	INOX 2	25/05/10	0.559
2	440198	ANGULO FIJACION MUELLE GRILL	SÍ	INOX 2	26/05/10	0.013
1	440219	FRONTAL SOBRE PLANCHA 400	SÍ	INOFER 0.8	01/03/10	0.491
1	440226	ENVOLVENTE BAR 400	SÍ	INOFER 0.8	04/03/10	2.284
1	440239	FRONTAL MANDOS PLANCHA GAS 400	SÍ	INOFER 0.8	01/03/10	0.667
1	440249	CANAL PLANCHA 400	SÍ	INOFER 0.8	18/02/10	0.301
1	440294	SOPORTE IZQ. BATERÍA BAR	SÍ	GALVA 1.5	03/03/10	0.068
1	440394	SOPORTE QUEMADOR PLANCHA	SÍ	GALVA 0.8	15/09/09	0.035
1	440476	SOPORTE BATERÍA CORTA	SÍ	GALVA 1.5	07/04/10	0.109
1	4402M	PLANCHA 400X450 GAS SIN ENCIMERA	SÍ	INOX	18/02/10	6.075
1	440387M	KIT 1 QUEMADOR PLANCHA BAR	SÍ	INOX	12/02/10	0.470
8	1014	REMACHE ROSCADO M-10	NO	ZN	17/12/09	0.008
4	1058	PERNO PARA SOLDAR M-6X15	NO	INOX	27/04/10	0.003
20	1095	TORNILLO M-5X10 TLR INOX	NO	INOX	01/01/09	0.003
2	2023	PRENSAESTOPA PG-16 INOX	NO	INOX	14/04/09	0.010
2	2025	TUERCA PG-16	NO	INOX	14/04/09	0.003
1	2125	REGLETA CERÁMICA BP16	NO	CERAM.	29/09/09	0.141
1	2179	RESISTENCIA 1000W GRILL	NO	AISI309	19/11/98	0.134
1	3057	TETINA 1/2"	NO	LATON	01/01/01	0.075
2	6218	EJE PIVOTACION	NO	INOX	26/05/10	0.006
1	6407	MUELLE DCHO.L.45 D.22 E.4.5	NO	FE	26/05/10	0.057
1	6409	MUELLE IZQ.L.45 D.22 E.4.5	NO	FE	26/05/10	0.057
1	6410	MUELLE PROTECCION	NO	FE	26/05/10	0.017
1	31691	BRIDA 1/2" SABAF	NO	FE ZN	13/02/09	0.011
1	96107	ESPATULA PLANCHA	NO	INOX	01/01/01	0.402
4	70460269	CASQUILLO POROSOIL	NO	BRONZE	01/01/01	0.009
1	340172P	EMBELLECEDOR MANDO GAS/ELECT.	NO	ABS	10/12/07	0.018
1	340173P	MANDO COCINA GAS 2008	NO	BAQUELITA	10/12/07	0.064
1	340173PM	CONJUNTO MANDO A GAS	NO	BAQUELITA	10/12/07	0.082
1	4401031P	EJE TAPA GRILL	NO	FE D.10	27/10/10	0.200
1	440103P	EJE MECANISMO GRILL	NO	FE D.10	27/10/10	0.194



FAMILIA: BAR 2009

FECHA: 27/05/10

MODELO: 4462

PESO(Kg): 26.515

DENOMINACION:  
PLANCHA GRILL 400 GAS

ESCALA:  
29/200

MATERIAL:  
INOX

CODIGO:  
4462



**Applus®**  
LGA1  
Organismo  
Notificado  
**0370**

**AENOR**  
Organismo  
Notificado  
**0099**



TOLERANCIAS GENERALES: ±0.5 mm

1	440151P	TIRADOR GRILL	NO	PP NEGRO	26/05/10	0.347
1	4401891P	FRENO ROSCADO TAPA GRILL	NO	LATON	27/10/10	0.151
1	440189P	FRENO PASANTE TAPA GRILL	NO	LATON	27/10/10	0.149
1	440285P	BATERIA BAR 300	NO	FE 1/2"	05/03/10	0.300
1	440285PC	BATERIA COMP.BAR 300	NO	FE ZINCADO	05/03/10	0.343
1	440387P	QUEMADOR TUBULAR D.40 L.300	NO	INOX	05/08/09	0.329
4	440389P	CENTRADOR PLANCHA	NO	FE CROMADO	08/02/10	0.037
1	442201P	PLANCHA PAVONADA 6mm 400X420	NO	FE DEC.6mm	18/02/10	8.720
2	C1061243	TORNILLO M-4X25 DIN933 ZN	NO	FE ZN	12/02/09	0.003
6	C1063259	TORNILLO M-8X20 TLR INOX	NO	INOX	22/07/09	0.012
6	C1160063	TUERCA M-6 DIN934	NO	FE ZN	17/12/09	0.002
6	C1260119	ARANDELA DENTADA M-8 DIN 6798A	NO	FE	27/05/10	0.001
1	C5120729	INTERRUPTOR RED.ROJO LUZ	NO	PL	14/04/09	0.009
1	C5222199	CABLE 3X2.5 C/ENCHUFE	NO	CU	11/06/09	0.396
1	C5321009	PRENSAESTOPA PG-11	NO	PLASTICO	06/10/09	0.034
1	C5321089	TUERCA PG-11	NO	PLASTICO	06/10/09	0.005
1	C5322609	TERMOSTATO BIMETALICO 270°	NO	CU	27/05/10	0.034
1	C5811019	TERMOPAR M8 C/ROSCADA L.320	NO	CU	09/02/09	0.015
2	C5811029	TUERCA TERMOPAR M8	NO	CU	01/01/08	0.002
1	C5812639	INYECTOR D.085 GLP QUEM. L.300	NO	LATON	04/09/08	0.012
1	C5812659	INY.D.120GLP Q.L.550/GN Q.L.300	NO	LATON	04/09/08	0.012
1	C5815159	PORTAINYECTOR COMPLETO	NO	LATON	01/01/09	0.058
1	C5815559	BICONO D.8 SABAF	NO	LATON	13/02/09	0.001
1	C5815569	TUERCA 1/4" D.8 SABAF	NO	FE ZN	13/02/09	0.003
1	C5816299	GRIFO PLANCHA BAR	NO	LATON	09/09/09	0.205
1	C5816299M	CONJUNTO GRIFO EJE CORTO	NO	LATON	09/09/09	0.227
4	C6260549	PATA PA M-10X30 BASE D.30	NO	PA NEGRA	15/04/10	0.074
1	T18030	TUBO AL D.8 AMPL. D.10 L.300	NO	AL 99.7%	15/04/10	0.027



FAMILIA: BAR 2009

FECHA: 27/05/10

MODELO: 4462

PESO(Kg): 26.515

DENOMINACION:  
PLANCHA GRILL 400 GAS

ESCALA:  
29/200

MATERIAL:  
INOX

CODIGO:  
4462



**AENOR**  
Organismo Notificado  
**0099**

**Applus®**  
LGA1  
Organismo Notificado  
**0370**



TOLERANCIAS GENERALES: ±0.5 mm

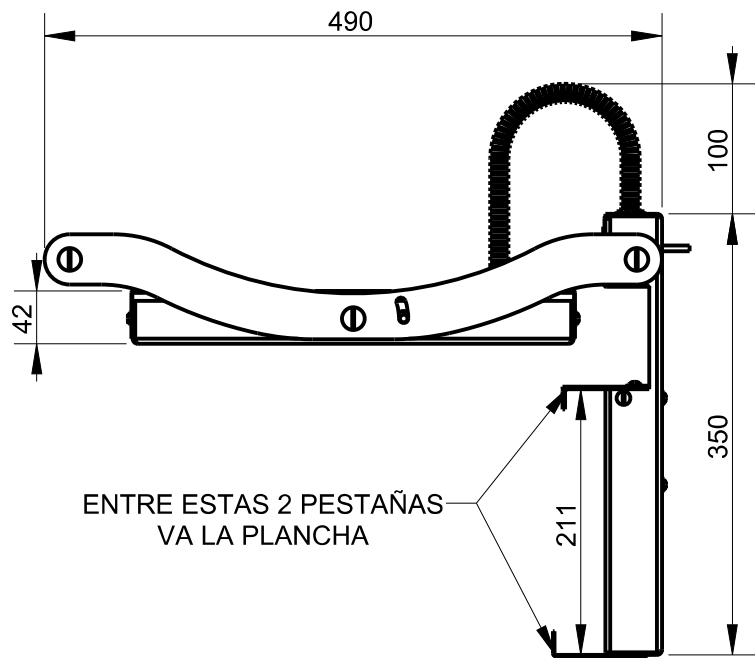

ENTRE ESTAS 2 PESTAÑAS  
VA LA PLANCHA

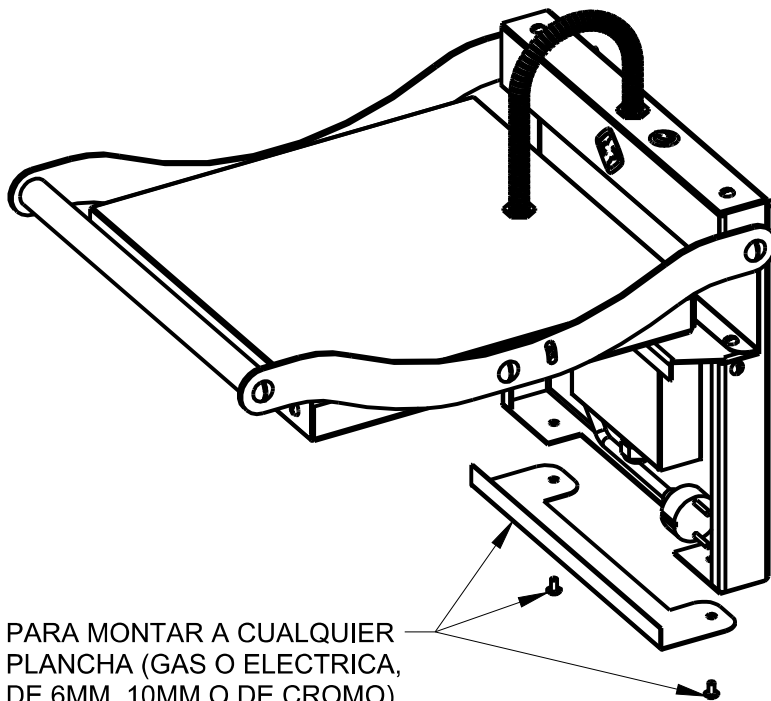
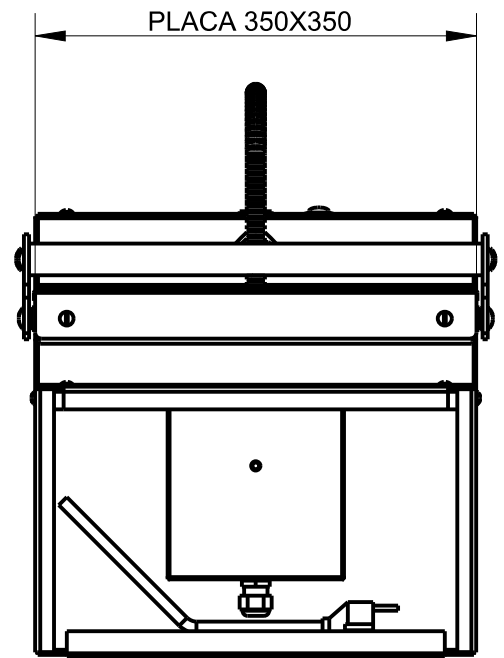

PARA MONTAR A CUALQUIER  
PLANCHA (GAS O ELECTRICA,  
DE 6MM, 10MM O DE CROMO),  
SE DEBEN RETIRAR  
LOS DOS TORNILLOS (1095)  
I LA GUIA DE SUJECIÓN (440148),  
COLGAR EL GRILL DEL PETO DE  
LA PLANCHA Y A CONTINUACION  
ATORNILLAR LA GUIA.

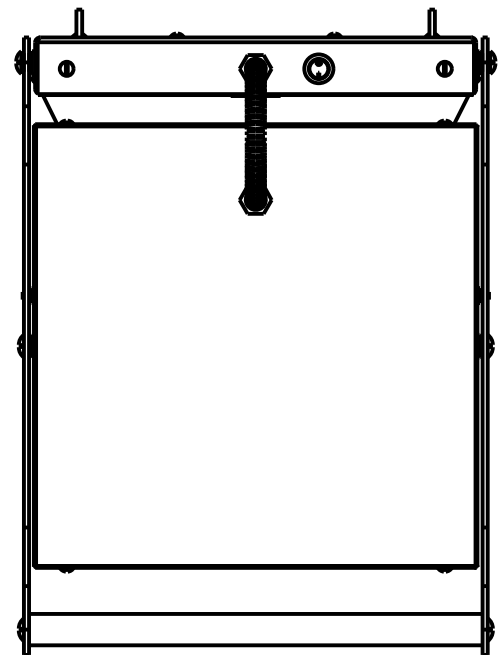

PLACA RANURADA

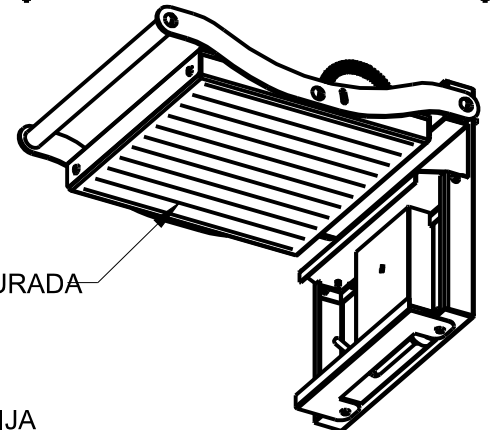

POTENCIA: 1.000W /220V.  
CONEXION MEDIANTE CABLE MANGUERA 3X2.5 CON CLAVIJA



FAMILIA: BAR 2009

FECHA: 27/10/10

MODELO: 4401

PESO(Kg): 12.019

DENOMINACION:  
KIT GRILL

ESCALA:  
33/200

MATERIAL:  
INOX

CODIGO:  
4401



**Applus®**  
LGA1  
Organismo  
Notificado  
**0370**

**AENOR**  
Organismo  
Notificado  
**0099**



TOLERANCIAS GENERALES:  $\pm 0.5$  mm

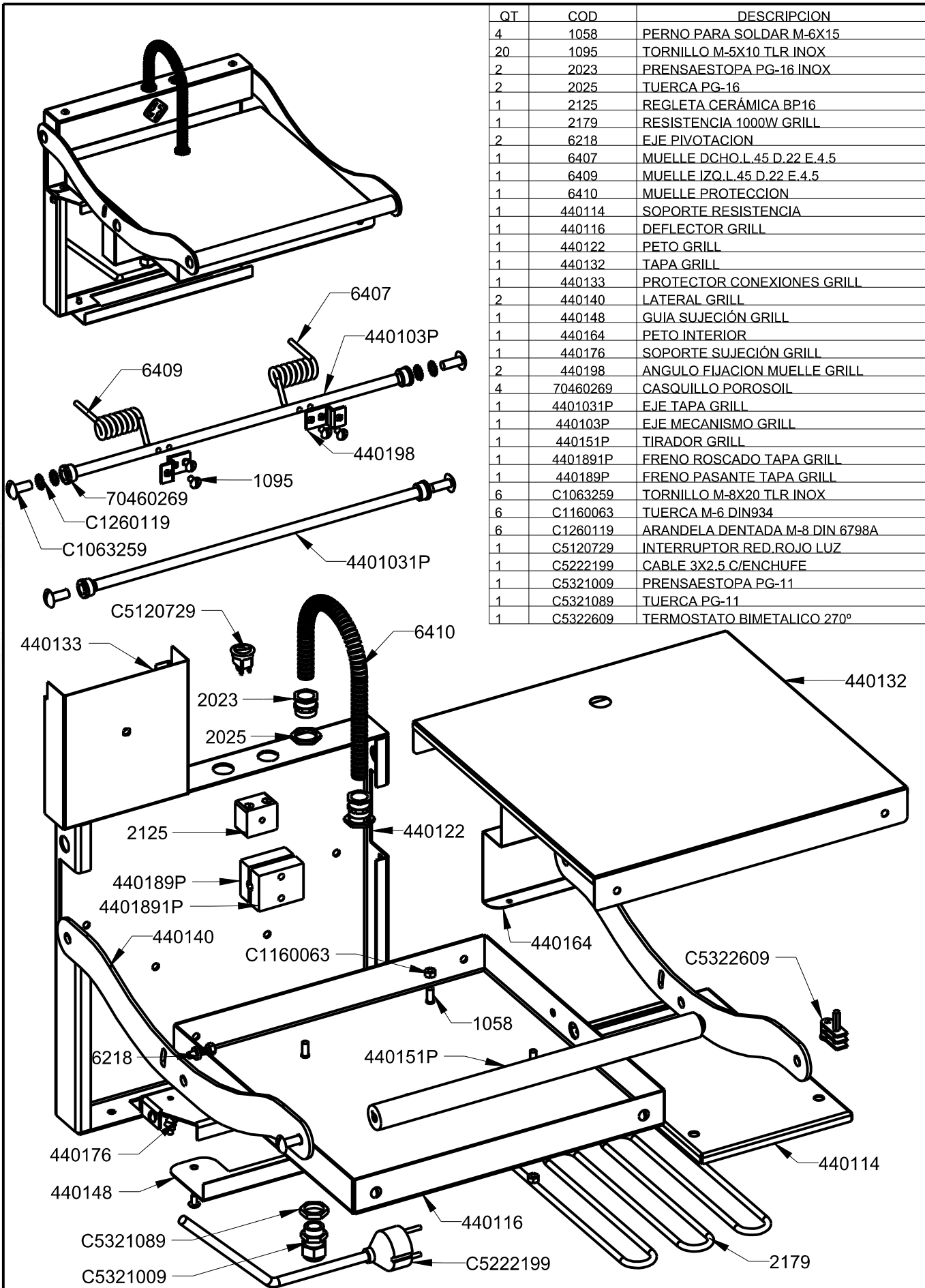

QT	COD	DESCRIPCION
4	1058	PERNO PARA SOLDAR M-6X15
20	1095	TORNILLO M-5X10 TLR INOX
2	2023	PRESAESTOPA PG-16 INOX
2	2025	TUERCA PG-16
1	2125	REGLETA CERÁMICA BP16
1	2179	RESISTENCIA 1000W GRILL
2	6218	EJE PIVOTACION
1	6407	MUELLE DCHO.L.45 D.22 E.4.5
1	6409	MUELLE IZQ.L.45 D.22 E.4.5
1	6410	MUELLE PROTECCION
1	440114	SOPORTE RESISTENCIA
1	440116	DEFLECTOR GRILL
1	440122	PETO GRILL
1	440132	TAPA GRILL
1	440133	PROTECTOR CONEXIONES GRILL
2	440140	LATERAL GRILL
1	440148	GUIA SUJECIÓN GRILL
1	440164	PETO INTERIOR
1	440176	SOPORTE SUJECIÓN GRILL
2	440198	ANGULO FIJACION MUELLE GRILL
4	70460269	CASQUILLO POROSOIL
1	4401031P	EJE TAPA GRILL
1	440103P	EJE MECANISMO GRILL
1	440151P	TIRADOR GRILL
1	4401891P	FRENO ROSCADO TAPA GRILL
1	440189P	FRENO PASANTE TAPA GRILL
6	C1063259	TORNILLO M-8X20 TLR INOX
6	C1160063	TUERCA M-6 DIN934
6	C1260119	ARANDELA DENTADA M-8 DIN 6798A
1	C5120729	INTERRUPTOR RED.ROJO LUZ
1	C522199	CABLE 3X2.5 C/ENCHUFE
1	C5321009	PRESAESTOPA PG-11
1	C5321089	TUERCA PG-11
1	C5322609	TERMOSTATO BIMETALICO 270°



FAMILIA: BAR 2009

FECHA: 27/10/10

MODELO: 4401

PESO(Kg): 12.019

DENOMINACION:  
KIT GRILL

ESCALA:  
1/5

MATERIAL:  
INOX

CODIGO:  
4401



**Applus®**  
LGA1  
Organismo  
Notificado  
**0370**

**AENOR**  
Organismo  
Notificado  
**0099**



TOLERANCIAS GENERALES: ±0.5 mm

QT	COD	DESCRIPCION	FAB.	MATERIAL	DATA	PESO
1	4401	KIT GRILL	SÍ	INOX	27/10/10	12.019
1	440114	SOPORTE RESISTENCIA	SÍ	GALVA 1.5	25/05/10	0.613
1	440116	DEFLECTOR GRILL	SÍ	INOX 2	26/05/10	2.762
1	440122	PETO GRILL	SÍ	INOX 2	26/05/10	2.769
1	440132	TAPA GRILL	SÍ	INOFER 0.8	26/05/10	0.984
1	440133	PROTECTOR CONEXIONES GRILL	SÍ	GALVA 0.8	25/05/10	0.256
2	440140	LATERAL GRILL	SÍ	INOX 4	27/10/10	0.616
1	440148	GUIA SUJECIÓN GRILL	SÍ	INOFER 1.2	25/05/10	0.188
1	440164	PETO INTERIOR	SÍ	INOFER 0.8	25/05/10	0.472
1	440176	SOPORTE SUJECIÓN GRILL	SÍ	INOX 2	25/05/10	0.559
2	440198	ANGULO FIJACION MUELLE GRILL	SÍ	INOX 2	26/05/10	0.013
4	1058	PERNO PARA SOLDAR M-6X15	NO	INOX	27/04/10	0.003
20	1095	TORNILLO M-5X10 TLR INOX	NO	INOX	01/01/09	0.003
2	2023	PRENSAESTOPA PG-16 INOX	NO	INOX	14/04/09	0.010
2	2025	TUERCA PG-16	NO	INOX	14/04/09	0.003
1	2125	REGLETA CERÁMICA BP16	NO	CERAM.	29/09/09	0.141
1	2179	RESISTENCIA 1000W GRILL	NO	AISI309	19/11/98	0.134
2	6218	EJE PIVOTACION	NO	INOX	26/05/10	0.006
1	6407	MUELLE DCHO.L.45 D.22 E.4.5	NO	FE	26/05/10	0.057
1	6409	MUELLE IZQ.L.45 D.22 E.4.5	NO	FE	26/05/10	0.057
1	6410	MUELLE PROTECCION	NO	FE	26/05/10	0.017
4	70460269	CASQUILLO POROSOIL	NO	BRONZE	01/01/01	0.009
1	4401031P	EJE TAPA GRILL	NO	FE D.10	27/10/10	0.200
1	440103P	EJE MECANISMO GRILL	NO	FE D.10	27/10/10	0.194
1	440151P	TIRADOR GRILL	NO	PP NEGRO	26/05/10	0.347
1	4401891P	FRENO ROSCADO TAPA GRILL	NO	LATON	27/10/10	0.151
1	440189P	FRENO PASANTE TAPA GRILL	NO	LATON	27/10/10	0.149
6	C1063259	TORNILLO M-8X20 TLR INOX	NO	INOX	22/07/09	0.012
6	C1160063	TUERCA M-6 DIN934	NO	FE ZN	17/12/09	0.002
6	C1260119	ARANDELA DENTADA M-8 DIN 6798A	NO	FE	27/05/10	0.001
1	C5120729	INTERRUPTOR RED.ROJO LUZ	NO	PL	14/04/09	0.009
1	C5222199	CABLE 3X2.5 C/ENCHUFE	NO	CU	11/06/09	0.396
1	C5321009	PRENSAESTOPA PG-11	NO	PLASTICO	06/10/09	0.034
1	C5321089	TUERCA PG-11	NO	PLASTICO	06/10/09	0.005
1	C5322609	TERMOSTATO BIMETALICO 270°	NO	CU	27/05/10	0.034



FAMILIA: BAR 2009

FECHA: 27/10/10

MODELO: 4401

PESO(Kg): 12.019

DENOMINACION:  
KIT GRILL

ESCALA:  
29/200

MATERIAL:  
INOX

CODIGO:  
4401



**AENOR**  
Organismo Notificado  
**0099**

**Applus®**  
LGA1  
Organismo Notificado  
**0370**



TOLERANCIAS GENERALES:  $\pm 0.5$  mm

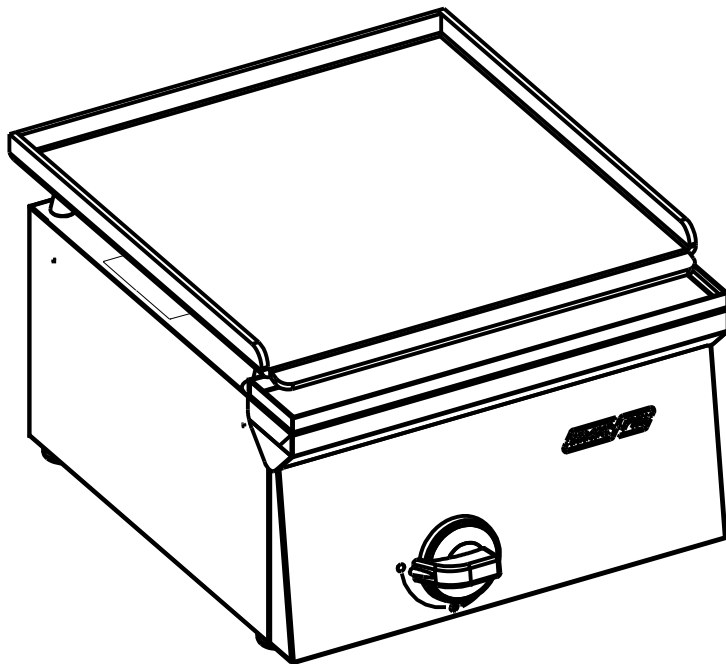
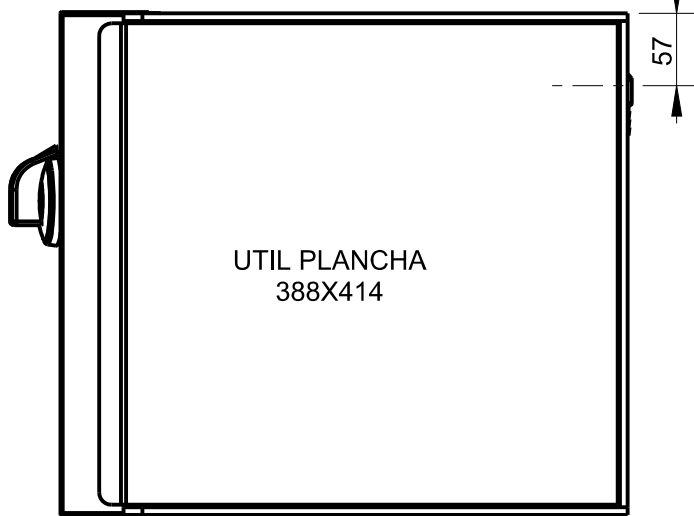
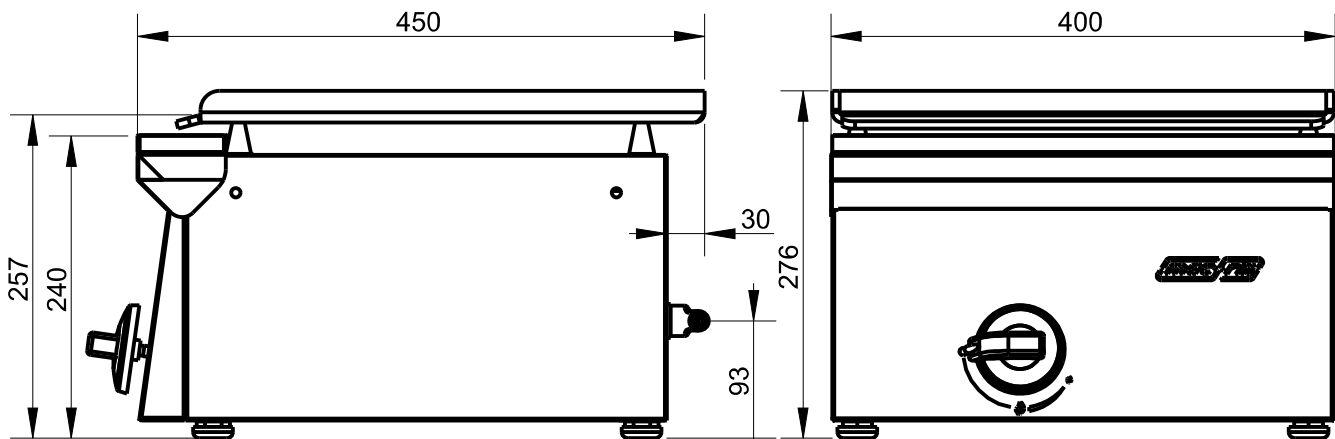

FAMILIA: BAR 2009

FECHA: 01/06/10

MODELO: 4422

PESO(Kg): 14.796

DENOMINACION:  
PLANCHA BAR GAS 400 FE 6MM

ESCALA:  
33/200

MATERIAL:  
INOX

CODIGO:  
4422





**Applus®**  
LGA1  
Organismo  
Notificado  
**0370**

**AENOR**  
Organismo  
Notificado  
**0099**



TOLERANCIAS GENERALES: ±0.5 mm

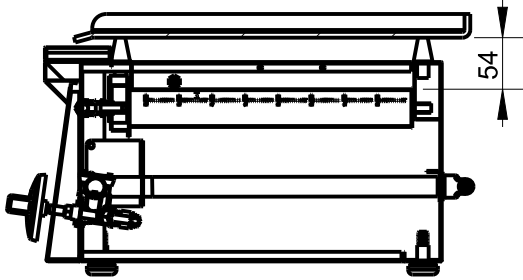

QT	COD	DESCRIPCION
1	4402M	PLANCHA 400X450 GAS SIN ENCIMERA
1	442201P	PLANCHA PAVONADA 6mm 400X420

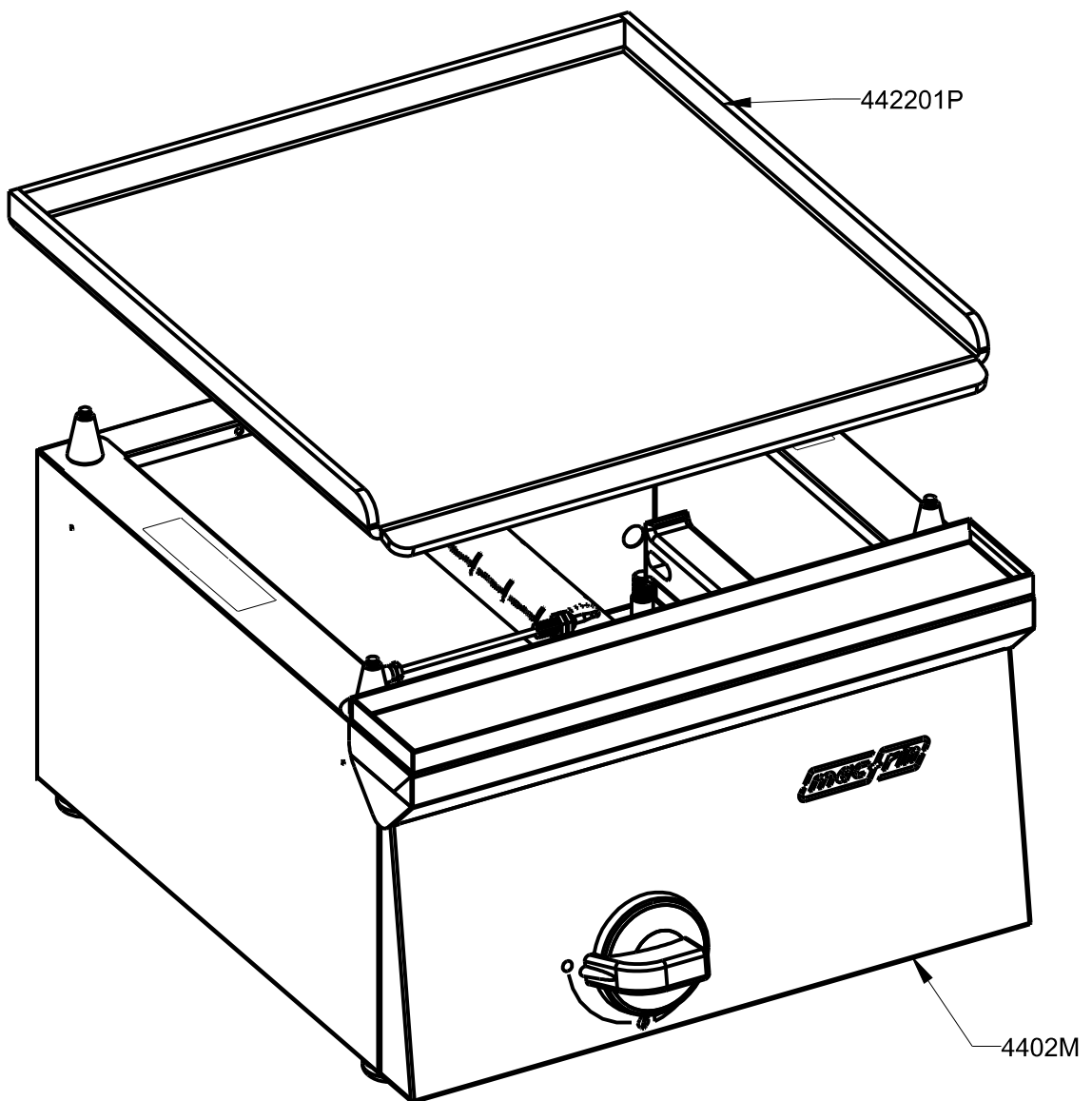

FAMILIA: BAR 2009

FECHA: 01/06/10

MODELO: 4422

PESO(Kg): 14.796

DENOMINACION:  
PLANCHA BAR GAS 400 FE 6MM

ESCALA:  
1/4

MATERIAL:  
INOX

CODIGO:  
4422



**Applus®**  
LGA1  
Organismo  
Notificado  
**0370**

**AENOR**  
Organismo  
Notificado  
**0099**



TOLERANCIAS GENERALES: ±0.5 mm

QT	COD	DESCRIPCION	FAB.	MATERIAL	DATA	PESO
1	4422	PLANCHA BAR GAS 400 FE 6MM	SÍ	INOX	01/06/10	14.796
1	300184	AIREADOR QUEMADOR	SÍ	INOFER 0.8	09/06/09	0.023
2	330294	PLETINA BASE BATERÍA	SÍ	FE 1.5	03/11/08	0.021
1	440219	FRONTAL SOBRE PLANCHA 400	SÍ	INOFER 0.8	01/03/10	0.491
1	440226	ENVOLVENTE BAR 400	SÍ	INOFER 0.8	04/03/10	2.284
1	440239	FRONTAL MANDOS PLANCHA GAS 400	SÍ	INOFER 0.8	01/03/10	0.667
1	440249	CANAL PLANCHA 400	SÍ	INOFER 0.8	18/02/10	0.301
1	440294	SOPORTE IZQ. BATERÍA BAR	SÍ	GALVA 1.5	03/03/10	0.068
1	440394	SOPORTE QUEMADOR PLANCHA	SÍ	GALVA 0.8	15/09/09	0.035
1	440476	SOPORTE BATERÍA CORTA	SÍ	GALVA 1.5	07/04/10	0.109
1	4402M	PLANCHA 400X450 GAS SIN ENCIMERA	SÍ	INOX	18/02/10	6.075
1	440387M	KIT 1 QUEMADOR PLANCHA BAR	SÍ	INOX	12/02/10	0.470
8	1014	REMACHE ROSCADO M-10	NO	ZN	17/12/09	0.008
1	3057	TETINA 1/2"	NO	LATON	01/01/01	0.075
1	31691	BRIDA 1/2" SABAF	NO	FE ZN	13/02/09	0.011
1	96107	ESPATULA PLANCHA	NO	INOX	01/01/01	0.402
1	340172P	EMBELLECEDOR MANDO GAS/ELECT.	NO	ABS	10/12/07	0.018
1	340173P	MANDO COCINA GAS 2008	NO	BAQUELITA	10/12/07	0.064
1	340173PM	CONJUNTO MANDO A GAS	NO	BAQUELITA	10/12/07	0.082
1	440285P	BATERIA BAR 300	NO	FE 1/2"	05/03/10	0.300
1	440285PC	BATERIA COMP.BAR 300	NO	FE ZINCADO	05/03/10	0.343
1	440387P	QUEMADOR TUBULAR D.40 L.300	NO	INOX	05/08/09	0.329
4	440389P	CENTRADOR PLANCHA	NO	FE CROMADO	08/02/10	0.037
1	442201P	PLANCHA PAVONADA 6mm 400X420	NO	FE DEC.6mm	18/02/10	8.720
2	C1061243	TORNILLO M-4X25 DIN933 ZN	NO	FE ZN	12/02/09	0.003
1	C5811019	TERMOPAR M8 C/ROSCADA L.320	NO	CU	09/02/09	0.015
2	C5811029	TUERCA TERMOPAR M8	NO	CU	01/01/08	0.002
1	C5812639	INYECTOR D.085 GLP QUEM. L.300	NO	LATON	04/09/08	0.012
1	C5812659	INY.D.120GLP Q.L.550/GN Q.L.300	NO	LATON	04/09/08	0.012
1	C5815159	PORTAINYECTOR COMPLETO	NO	LATON	01/01/09	0.058
1	C5815559	BICONO D.8 SABAF	NO	LATON	13/02/09	0.001
1	C5815569	TUERCA 1/4" D.8 SABAF	NO	FE ZN	13/02/09	0.003
1	C5816299	GRIFO PLANCHA BAR	NO	LATON	09/09/09	0.205
1	C5816299M	CONJUNTO GRIFO EJE CORTO	NO	LATON	09/09/09	0.227
4	C6260549	PATA PA M-10X30 BASE D.30	NO	PA NEGRA	15/04/10	0.074
1	T18030	TUBO AL D.8 AMPL. D.10 L.300	NO	AL 99.7%	15/04/10	0.027



FAMILIA: BAR 2009

FECHA: 01/06/10

MODELO: 4422

PESO(Kg): 14.796

DENOMINACION:  
PLANCHA BAR GAS 400 FE 6MM

ESCALA:  
33/200

MATERIAL:  
INOX

CODIGO:  
4422



**Applus®**  
LGA1  
Organismo  
Notificado  
**0370**

**AENOR**  
Organismo  
Notificado  
**0099**



TOLERANCIAS GENERALES: ±0.5 mm

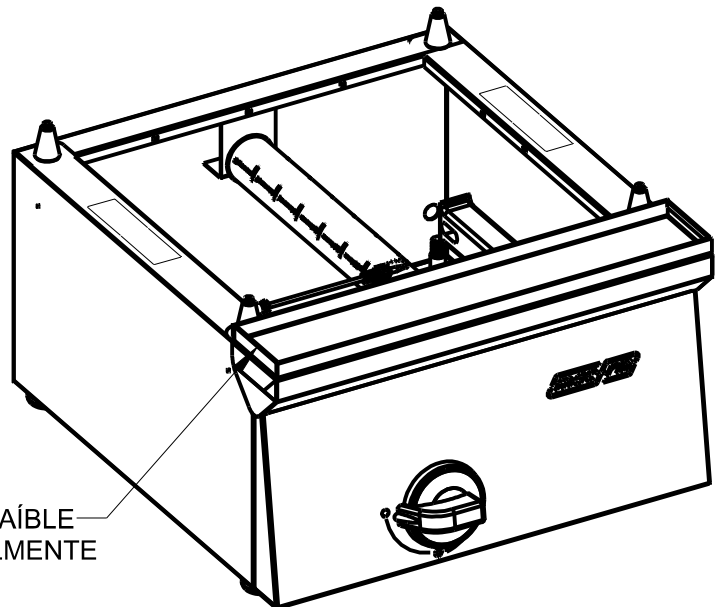
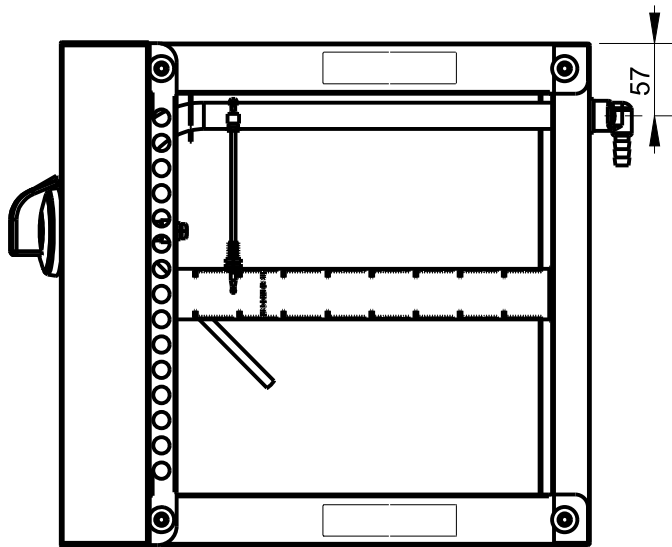
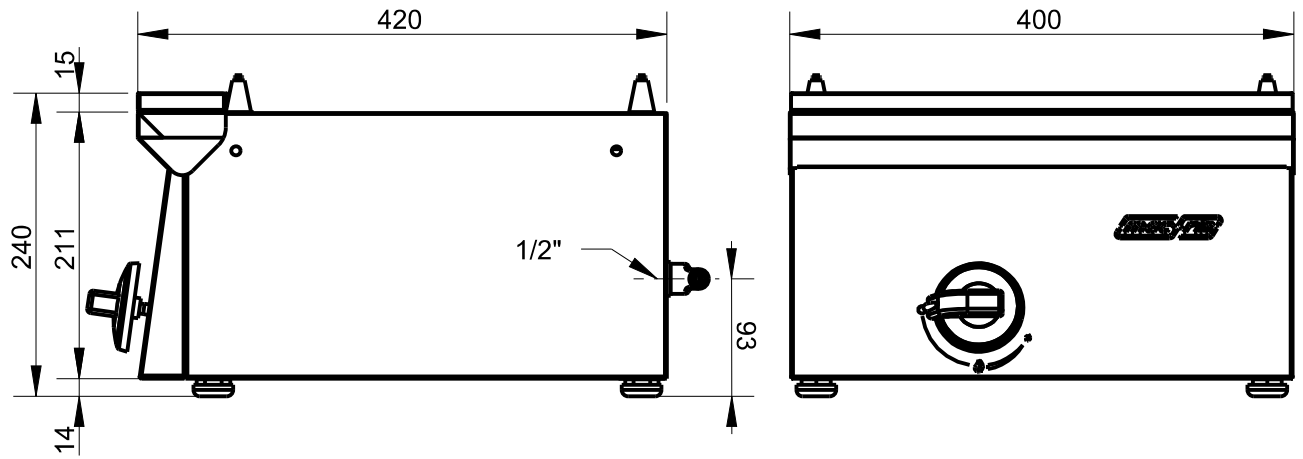

CAJÓN EXTRAÍBLE  
FRONTALMENTE



FAMILIA: BAR 2009

FECHA: 18/02/10

MODELO: 4402M

PESO(Kg): 6.075

DENOMINACION:  
PLANCHA 400X450 GAS SIN ENCIMERA

ESCALA:  
33/200

MATERIAL:  
INOX

CODIGO:  
4402M



**Applus®**  
LGA1  
Organismo  
Notificado  
**0370**

**AENOR**  
Organismo  
Notificado  
**0099**



TOLERANCIAS GENERALES: ±0.5 mm

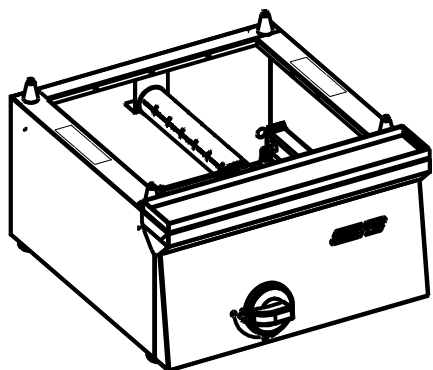

QT	COD	DESCRIPCION
8	1014	REMACHE ROSCADO M-10
1	3057	TETINA 1/2"
1	96107	ESPATULA PLANCHA
1	440219	FRONTAL SOBRE PLANCHA 400
1	440226	ENVOLVENTE BAR 400
1	440239	FRONTAL MANDOS PLANCHA GAS 400
1	440249	CANAL PLANCHA 400
1	440294	SOPORTE IZQ. BATERÍA BAR
1	440476	SOPORTE BATERÍA CORTA
1	340173PM	CONJUNTO MANDO A GAS
1	440285PC	BATERIA COMP.BAR 300
1	440387M	KIT 1 QUEMADOR PLANCHA BAR
4	440389P	CENTRADOR PLANCHA
1	C5811019	TERMOPAR M8 C/ROSCADA L.320
2	C5811029	TUERCA TERMOPAR M8
1	C5816299M	CONJUNTO GRIFO EJE CORTO
4	C6260549	PATA PA M-10X30 BASE D.30
1	T18030	TUBO AL D.8 AMPL. D.10 L.300

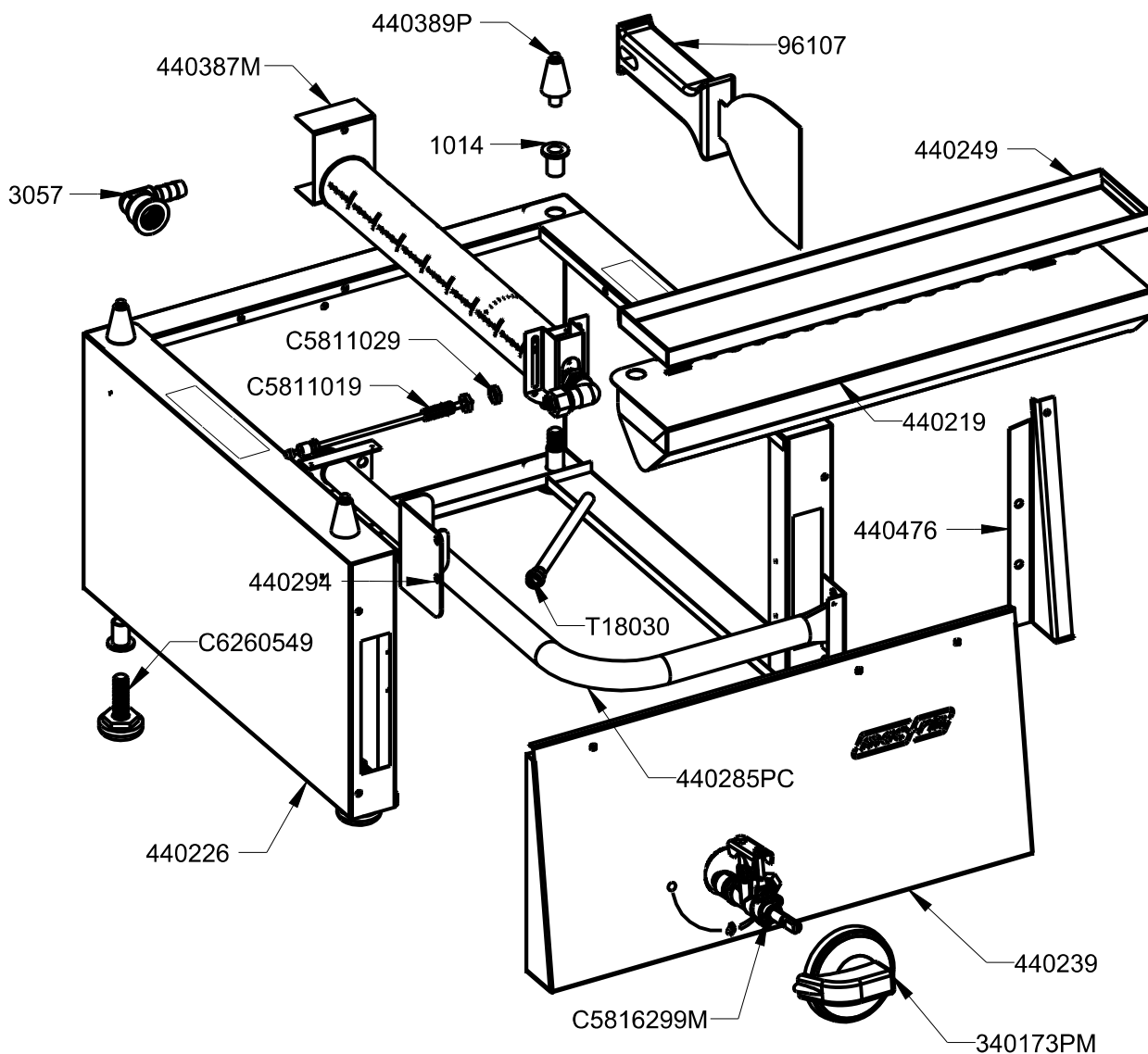

FAMILIA: BAR 2009

FECHA: 18/02/10

MODELO: 4402M

PESO(Kg): 6.075

DENOMINACION:  
PLANCHA 400X450 GAS SIN ENCIMERA

ESCALA:  
1/5

MATERIAL:  
INOX

CODIGO:  
4402M



**Applus®**  
LGA1  
Organismo  
Notificado  
**0370**

**AENOR**  
Organismo  
Notificado  
**0099**



TOLERANCIAS GENERALES: ±0.5 mm

QT	COD	DESCRIPCION	FAB.	MATERIAL	DATA	PESO
1	300184	AIREADOR QUEMADOR	SÍ	INOFER 0.8	09/06/09	0.023
2	330294	PLETINA BASE BATERÍA	SÍ	FE 1.5	03/11/08	0.021
1	440219	FRONTAL SOBRE PLANCHA 400	SÍ	INOFER 0.8	01/03/10	0.491
1	440226	ENVOLVENTE BAR 400	SÍ	INOFER 0.8	04/03/10	2.284
1	440239	FRONTAL MANDOS PLANCHA GAS 400	SÍ	INOFER 0.8	01/03/10	0.667
1	440249	CANAL PLANCHA 400	SÍ	INOFER 0.8	18/02/10	0.301
1	440294	SOPORTE IZQ. BATERÍA BAR	SÍ	GALVA 1.5	03/03/10	0.068
1	440394	SOPORTE QUEMADOR PLANCHA	SÍ	GALVA 0.8	15/09/09	0.035
1	440476	SOPORTE BATERÍA CORTA	SÍ	GALVA 1.5	07/04/10	0.109
1	4402M	PLANCHA 400X450 GAS SIN ENCIMERA	SÍ	INOX	18/02/10	6.075
1	440387M	KIT 1 QUEMADOR PLANCHA BAR	SÍ	INOX	12/02/10	0.470
8	1014	REMACHE ROSCADO M-10	NO	ZN	17/12/09	0.008
1	3057	TETINA 1/2"	NO	LATON	01/01/01	0.075
1	31691	BRIDA 1/2" SABAF	NO	FE ZN	13/02/09	0.011
1	96107	ESPATULA PLANCHA	NO	INOX	01/01/01	0.402
1	340172P	EMBELLECEDOR MANDO GAS/ELECT.	NO	ABS	10/12/07	0.018
1	340173P	MANDO COCINA GAS 2008	NO	BAQUELITA	10/12/07	0.064
1	340173PM	CONJUNTO MANDO A GAS	NO	BAQUELITA	10/12/07	0.082
1	440285P	BATERIA BAR 300	NO	FE 1/2"	05/03/10	0.300
1	440285PC	BATERIA COMP.BAR 300	NO	FE ZINCADO	05/03/10	0.343
1	440387P	QUEMADOR TUBULAR D.40 L.300	NO	INOX	05/08/09	0.329
4	440389P	CENTRADOR PLANCHA	NO	FE CROMADO	08/02/10	0.037
2	C1061243	TORNILLO M-4X25 DIN933 ZN	NO	FE ZN	12/02/09	0.003
1	C5811019	TERMOPAR M8 C/ROSCADA L.320	NO	CU	09/02/09	0.015
2	C5811029	TUERCA TERMOPAR M8	NO	CU	01/01/08	0.002
1	C5812639	INYECTOR D.085 GLP QUEM. L.300	NO	LATON	04/09/08	0.012
1	C5812659	INY.D.120GLP Q.L.550/GN Q.L.300	NO	LATON	04/09/08	0.012
1	C5815159	PORTAINYECTOR COMPLETO	NO	LATON	01/01/09	0.058
1	C5815559	BICONO D.8 SABAF	NO	LATON	13/02/09	0.001
1	C5815569	TUERCA 1/4" D.8 SABAF	NO	FE ZN	13/02/09	0.003
1	C5816299	GRIFO PLANCHA BAR	NO	LATON	09/09/09	0.205
1	C5816299M	CONJUNTO GRIFO EJE CORTO	NO	LATON	09/09/09	0.227
4	C6260549	PATA PA M-10X30 BASE D.30	NO	PA NEGRA	15/04/10	0.074
1	T18030	TUBO AL D.8 AMPL. D.10 L.300	NO	AL 99.7%	15/04/10	0.027



FAMILIA: BAR 2009

FECHA: 18/02/10

MODELO: 4402M

PESO(Kg): 6.075

DENOMINACION:  
PLANCHA 400X450 GAS SIN ENCIMERA

ESCALA:  
1/5

MATERIAL:  
INOX

CODIGO:  
4402M



**Applus®**  
LGAI  
Organismo  
Notificado  
**0370**

**AENOR**  
Organismo  
Notificado  
**0099**



TOLERANCIAS GENERALES: ±0.5 mm

QT	COD	DESCRIPCION
1	300184	AIREADOR QUEMADOR
1	440394	SOPORTE QUEMADOR PLANCHA
1	440387P	QUEMADOR TUBULAR D.40 L.300
1	C5812639	INYECTOR D.085 GLP QUEM. L.300
1	C5812659	INY.D.120GLP Q.L.550/GN Q.L.300
1	C5815159	PORTAINYECTOR COMPLETO

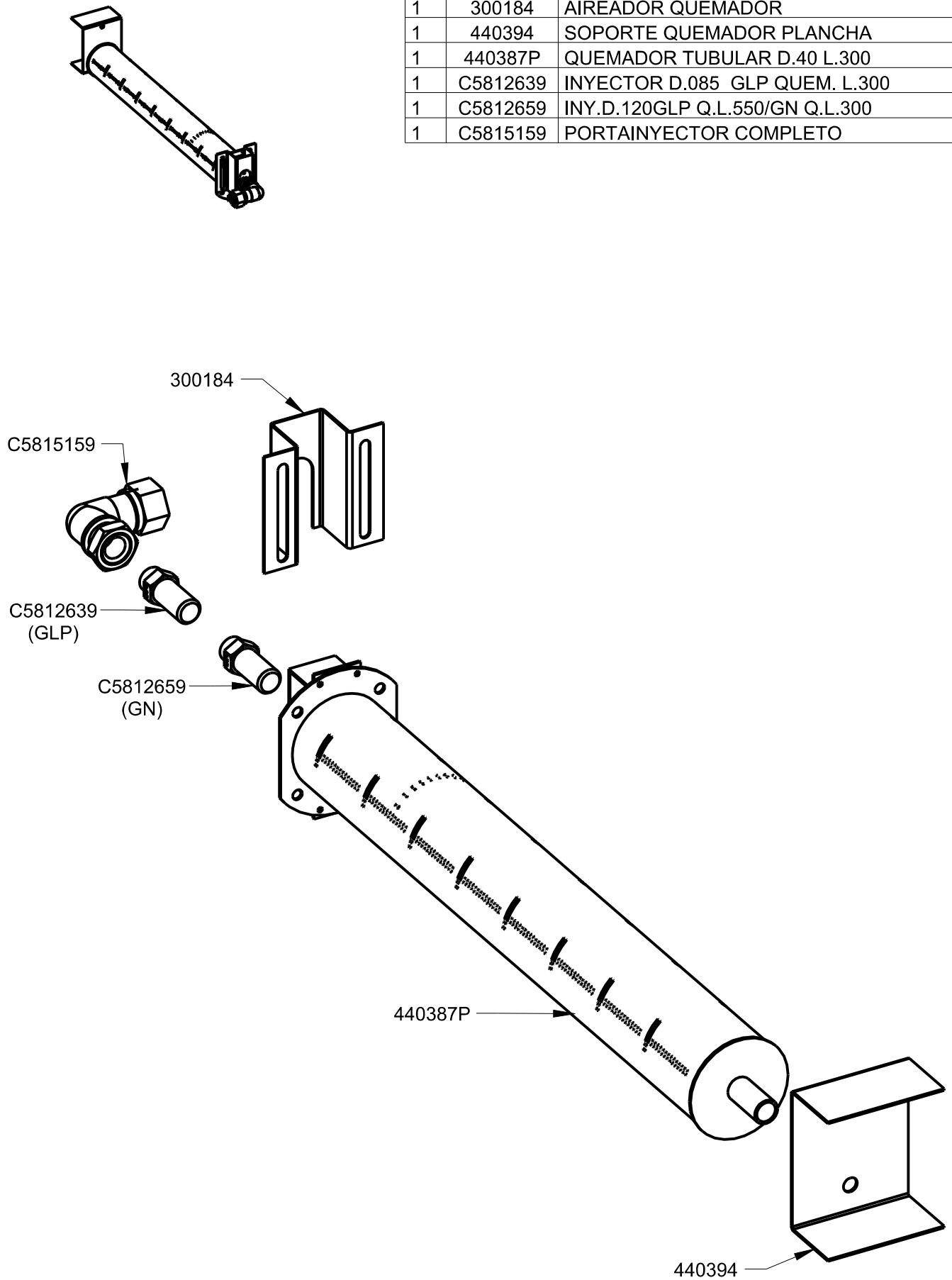

FAMILIA: BAR 2009

FECHA: 12/02/10

MODELO: 4403

PESO(Kg): 0.470

DENOMINACION:  
KIT 1 QUEMADOR PLANCHA BAR

ESCALA:  
1/2

MATERIAL:  
INOX

CODIGO:  
440387M



**Applus®**  
LGA1  
Organismo  
Notificado  
**0370**

**AENOR**  
Organismo  
Notificado  
**0099**



TOLERANCIAS GENERALES: ±0.5 mm

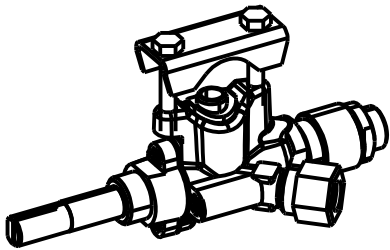

ESCALA 1/2

QT	COD	DESCRIPCION
1	31691	BRIDA 1/2" SABAF
2	C1061243	TORNILLO M-4X25 DIN933 ZN
1	C5815559	BICONO D.8 SABAF
1	C5815569	TUERCA 1/4" D.8 SABAF
1	C5816299	GRIFO PLANCHA BAR

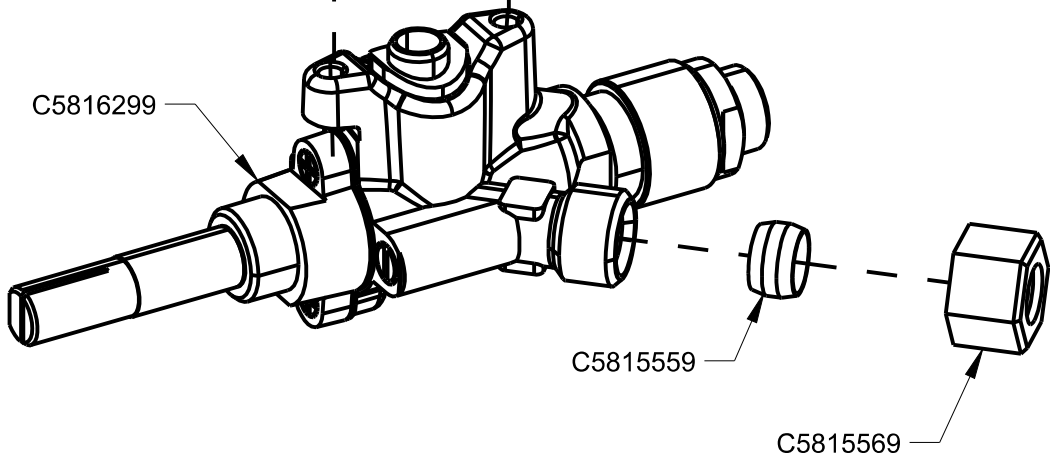
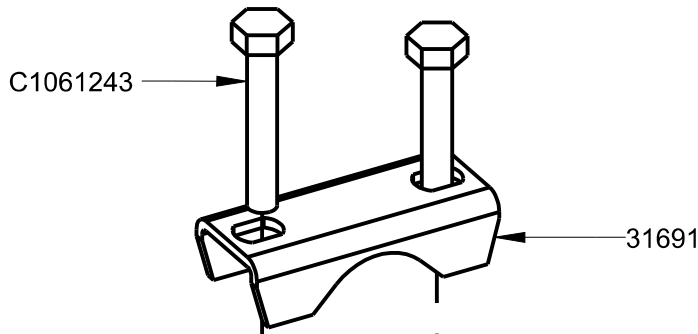
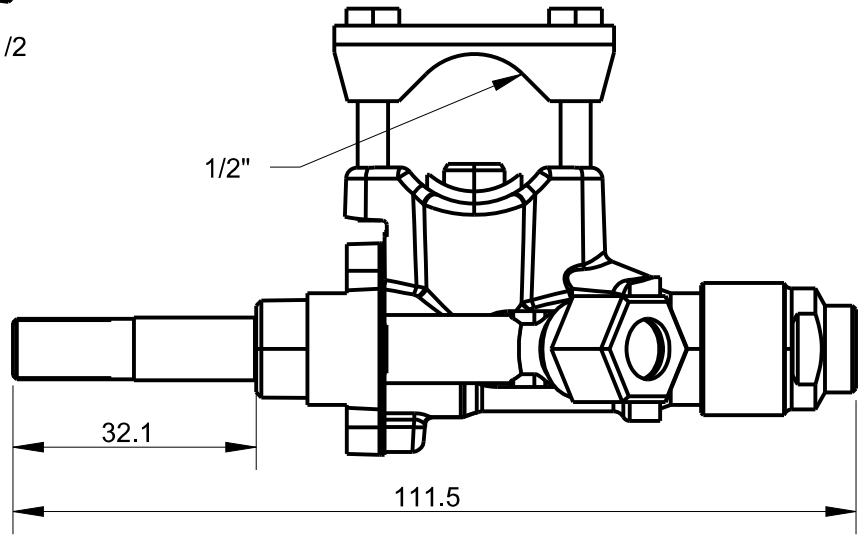

FAMILIA: BAR 2009

FECHA: 09/09/09

MODELO: 4412

PESO(Kg): 0.227

DENOMINACION:  
CONJUNTO GRIFO EJE CORTO

ESCALA:  
1/1

MATERIAL:  
LATON

CODIGO:  
C5816299M