



## **Showvitrine mit Entnahmeklappen, 536 l, grau - 20°/+5° C**

Artikel-Nr.  
90633008 (KD12Q2 / LUXOR DOUBLE)

---

### **Explosionszeichnung / Ersatzteilliste**

---

Bitte bei Ersatzteilbestellung immer Artikelnummer und  
Seriennummer mit angeben!

HOME -> GEKÜHLTE AUSSTELLER -> VITRINEN "LUXOR DOUBLE" -> KD12Q2 -> 1

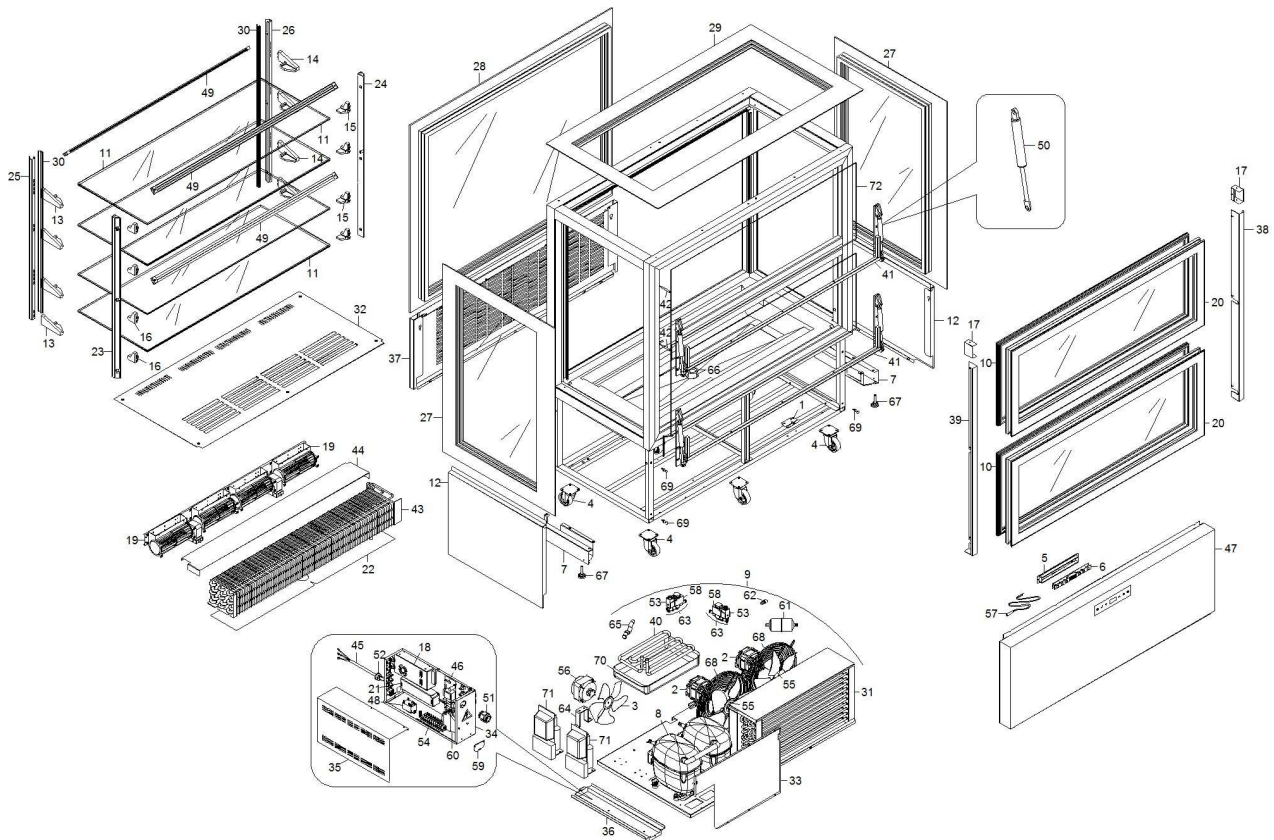

Aenderung	Bestellnummer	Beschreibung	Empf.	Menge	Gultigkeit	datum
	1	3133680	BUEGEL		1	28/02/2013-
	2	3043560	VENTILATORMOTOR	X	2	28/02/2013-
	3	3122220	FLUEGELRAD	X	1	28/02/2013-
	4	3166110	RAD		6	28/02/2013-
	5	3172930	SCHUTZ		1	28/02/2013-
	6	3174890	ELEKTROKARTE	X	1	28/02/2013-
	7	3181430	HALTER		2	28/02/2013-
	8	3194010	KOMPRESSOR	X	1	28/02/2013-
	9	3194670	AGGREGAT		1	28/02/2013-
	10	3194750	DICHTUNG	X	2	28/02/2013-
	11	3194770	EINLEGEBRETT		4	28/02/2013-
	12	3194850	SEITLICHE WAND		2	28/02/2013-
	13	3194950	HALTER		4	28/02/2013-
	14	3194960	HALTER		4	28/02/2013-
	15	3194970	HALTER		4	28/02/2013-
	16	3194980	HALTER		4	28/02/2013-
	17	3195200	HALTER		2	28/02/2013-
	18	3196750	ALIMENTEUR ÉLECTRIQUE	X	1	28/02/2013-
	19	3198660	TANGENZ.VENTIL.	X	2	28/02/2013-
	20	3200570	TUER		2	28/02/2013-
	21	3202140	ALIMENTEUR ÉLECTRIQUE	X	1	28/02/2013-
	22	3203340	WIDERSTAND		1	28/02/2013-



24	3206800	ZAHNSTANGE		1	28/02/2013-
25	3206810	ZAHNSTANGE		1	28/02/2013-
26	3206820	ZAHNSTANGE		1	28/02/2013-
27	3206860	GLAS		2	28/02/2013-
28	3206870	GLAS		1	28/02/2013-
29	3206880	GLAS		1	28/02/2013-
30	3209200	SCHUTZ		2	28/02/2013-
31	3224850	KONDEN.+HAUBE	X	1	28/02/2013-
32	3226960	UNTERE WAND		1	28/02/2013-
33	3226970	KUEHLERHAUBE		1	28/02/2013-
34	3226980	SCHUTZHALHAUPTSCHALTER		1	28/02/2013-
35	3226990	DECKEL		1	28/02/2013-
36	3227030	HAUPTSCHALTER		1	28/02/2013-
37	3227140	RÜCKWAND		1	28/02/2013-
38	3228910	SCHUTZ		1	28/02/2013-
39	3228920	SCHUTZ		1	28/02/2013-
40	3228930	SCHLANGE	X	1	28/02/2013-
41	6033900	SCHARNIERE	X	2	28/02/2013-
42	3233380	MIKROSCHALTER	X	1	28/02/2013-
43	3236210	VERDAMPFER	X	1	28/02/2013-
44	3236590	KUEHLERHAUBE		1	28/02/2013-
45	3237450	SPEISEKABEL		1	28/02/2013-
46	3240370	ELEKTROKARTE	X	1	28/02/2013-
47	3241740	SCHALTERBLENDE		1	28/02/2013-
48	3251120	RELAY	X	1	28/02/2013-
49	6033340	LED-MODUL	X	3	28/02/2013-
50	6033800	GASDRUCKFEDER	X	4	28/02/2013-
51	32D0220	ZUGENTLASTUNG		1	28/02/2013-
52	32D0680	KABELHALTER		1	28/02/2013-
53	32D0710	DREIPOLIGER VERBINDER		1	28/02/2013-
54	32D1750	KLEMMENBRETT	X	1	28/02/2013-
55	32M2260	FLÜGELRAD	X	2	28/02/2013-
56	32M7020	VENTILATORMOTOR	X	1	28/02/2013-
57	32V3730	FÜHLER NTC	X	1	28/02/2013-
58	32Z2750	SPULE	X	1	28/02/2013-
59	3216150	SCHALTAFELLPLÄTTCHEN		1	28/02/2013-
60	32Z9250	ZÄHLER	X	1	28/02/2013-
61	33A0330	FILTER	X	1	28/02/2013-
62	33A1200	BETRIEBSVENTIL	X	1	28/02/2013-
63	33G0070	VENTIL	X	1	28/02/2013-
64	35U4420	GEBLÄSEHALTER		1	28/02/2013-
65	35X1640	SIPHONABLAß	X	1	28/02/2013-
66	35X6900	SCHLUSS		1	28/02/2013-
67	36C0630	FUß		4	28/02/2013-
68	36C3050	VENTILATORSCH.		2	28/02/2013-
69	36G1140	MUTTER		4	28/02/2013-
70	36Z0010	AUFFANGSCHALE	X	1	28/02/2013-
71	3252120	GESAMT.GEHAE.	X	2	28/02/2013-