



## **Einbau-Showvitrine, Entnahmeklappen, 255 l, grau - 20°/+5° C**

Artikel-Nr.  
90633010 (KD12Q1M / LUXOR DOUBLE BUILT IN)

---

### **Explosionszeichnung / Ersatzteilliste**

---

Bitte bei Ersatzteilbestellung immer Artikelnummer und  
Seriennummer mit angeben!



HOME -&gt; GEKÜHLTE AUSSTELLER -&gt; VITRINEN "LUXOR DOUBLE BUILT-IN" -&gt; KD12Q1M -&gt; 1

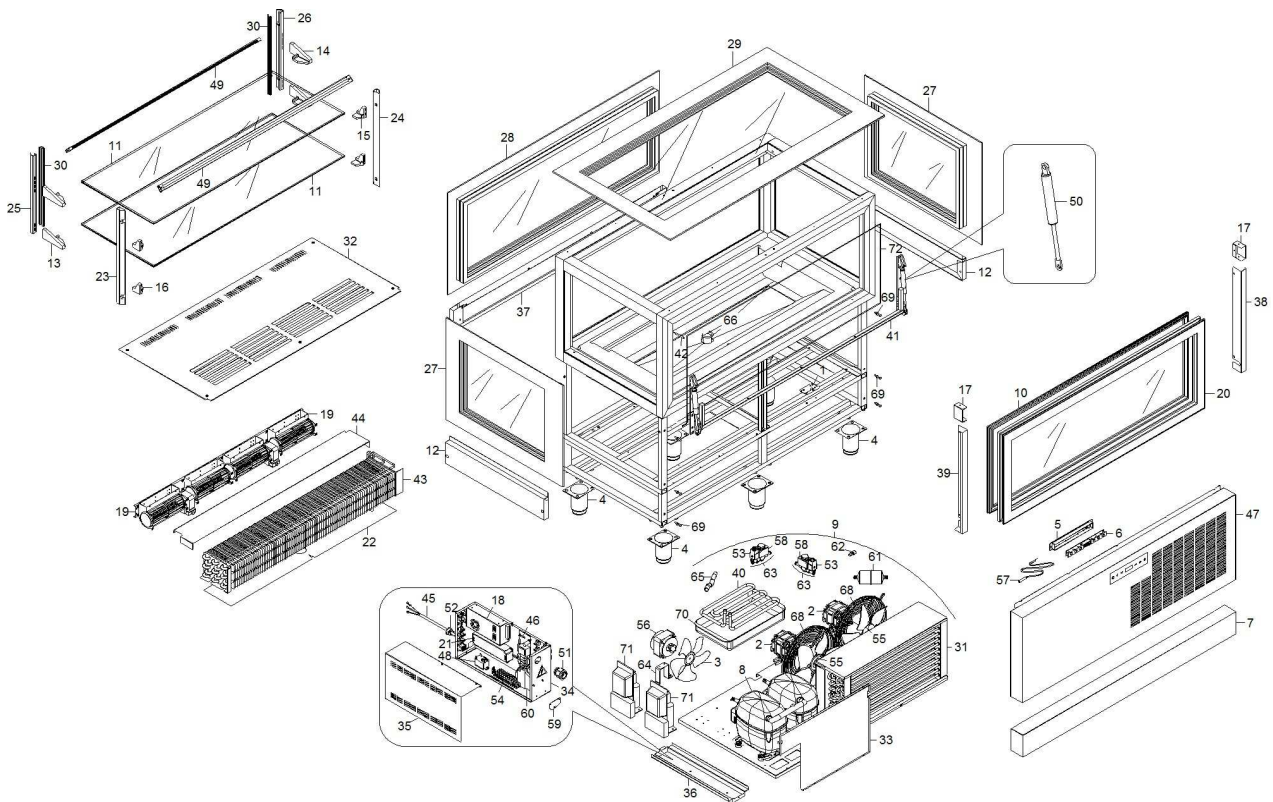

Aenderung	Bestellnummer	Beschreibung	Empf.	Menge	Gultigkeit	datum
	1	3133680				1 30/04/2013-
	2	3043560	X			2 30/04/2013-
	3	3122220	X			1 30/04/2013-
	4	3137690				6 30/04/2013-
	5	3172930				1 30/04/2013-
	6	3174890	X			1 30/04/2013-
	7	3217380				1 30/04/2013-
	8	3194010	X			1 30/04/2013-
	9	3194670				1 30/04/2013-
	10	3194750	X			1 30/04/2013-
	11	3194770				2 30/04/2013-
	12	3217370				2 30/04/2013-
	13	3194950				2 30/04/2013-
	14	3194960				2 30/04/2013-
	15	3194970				2 30/04/2013-
	16	3194980				2 30/04/2013-
	17	3195200				2 30/04/2013-
	18	3196750	X			1 30/04/2013-
	19	3198660	X			2 30/04/2013-
	20	3200570				1 30/04/2013-
	21	3202140	X			1 30/04/2013-
	22	3203340				1 30/04/2013-



24	3216640	ZAHNSTANGE		1	30/04/2013-
25	3216630	ZAHNSTANGE		1	30/04/2013-
26	3216620	ZAHNSTANGE		1	30/04/2013-
27	3216780	GLAS		2	30/04/2013-
28	3216790	GLAS		1	30/04/2013-
29	3206880	GLAS		1	30/04/2013-
30	3216740	SCHUTZ		2	30/04/2013-
31	3224850	KONDEN.+HAUBE	X	1	30/04/2013-
32	3226960	UNTERE WAND		1	30/04/2013-
33	3226970	KUEHLERHAUBE		1	30/04/2013-
34	3226980	SCHUTZHALHAUPTSCHALTER		1	30/04/2013-
35	3226990	DECKEL		1	30/04/2013-
36	3227030	HAUPTSCHALTER		1	30/04/2013-
37	3217360	HINTEN PROFIL		1	30/04/2013-
38	3247720	SCHUTZ		1	30/04/2013-
39	3247730	SCHUTZ		1	30/04/2013-
40	3228930	SCHLANGE	X	1	30/04/2013-
41	6033900	SCHARNIERE	X	1	30/04/2013-
42	3233380	MIKROSCHALTER	X	1	30/04/2013-
43	3236210	VERDAMPFER	X	1	30/04/2013-
44	3236590	KUEHLERHAUBE		1	30/04/2013-
45	3237450	SPEISEKABEL		1	30/04/2013-
46	3240370	ELEKTROKARTE	X	1	30/04/2013-
47	3252130	SCHALTERBLENDE		1	30/04/2013-
48	3251120	RELAY	X	1	30/04/2013-
49	6033340	LED-MODUL	X	2	30/04/2013-
50	6033800	GASDRUCKFEDER	X	2	30/04/2013-
51	32D0220	ZUGENTLASTUNG		1	30/04/2013-
52	32D0680	KABELHALTER		1	30/04/2013-
53	32D0710	DREIPOLIGER VERBINDER		1	30/04/2013-
54	32D1750	KLEMMENBRETT	X	1	30/04/2013-
55	32M2260	FLÜGELRAD	X	2	30/04/2013-
56	32M7020	VENTILATORMOTOR	X	1	30/04/2013-
57	32V3730	FÜHLER NTC	X	1	30/04/2013-
58	32Z2750	SPULE	X	1	30/04/2013-
59	3216150	SCHALTAFELLPLÄTTCHEN		1	30/04/2013-
60	32Z9250	ZÄHLER	X	1	30/04/2013-
61	33A0330	FILTER	X	1	30/04/2013-
62	33A1200	BETRIEBSVENTIL	X	1	30/04/2013-
63	33G0070	VENTIL	X	1	30/04/2013-
64	35U4420	GEBLÄSEHALTER		1	30/04/2013-
65	35X1640	SIPHONABLAß	X	1	30/04/2013-
66	35X6900	SCHLUSS		1	30/04/2013-
68	36C3050	VENTILATORSCH.		2	30/04/2013-
69	36G1140	MUTTER		4	30/04/2013-
70	36Z0010	AUFFANGSCHALE	X	1	30/04/2013-
71	3252120	GESAMT.GEHAE.	X	2	30/04/2013-